



028 รายงานการบริหาร และพัฒนาทรัพยากรบุคคลประจำปี 2564



รายงานผลการปฏิบัติงานการสรรหา บรรจุและแต่งตั้ง
ย้าย โอน และออกจากราชการของข้าราชการครู
และบุคลากรทางการศึกษา



สำนักงานเขตพื้นที่การศึกษาประถมศึกษาหนองคาย เขต ๒
สำนักงานคณะกรรมการการศึกษาขั้นพื้นฐาน
กระทรวงศึกษาธิการ

คำนำ

รายงานผลการปฏิบัติงาน การสรรหา บรรจุ แต่งตั้ง ย้าย โอน ช่วยราชการ และการออกจากราชการของข้าราชการครูและบุคลากรทางการศึกษา จัดทำขึ้นเพื่อรายงานผลการปฏิบัติงาน ประจำปี ๒๕๖๔ ของงานสรรหาและบรรจุแต่งตั้ง กลุ่มบริหารงานบุคคล สำนักงานเขตพื้นที่การศึกษาประถมศึกษาหนองคาย เขต ๒ โดยในรายงานฉบับนี้ประกอบด้วยบทบาท ภาระเบียบและแนวปฏิบัติ วิธีการปฏิบัติงาน ผลการดำเนินงาน และสรุปผลข้อเสนอแนะ

รายงานฉบับนี้สำเร็จลุล่วงได้ด้วยความร่วมมือของคณะจัดทำและผู้มีส่วนเกี่ยวข้องทุกภาคส่วน และหวังเป็นอย่างยิ่งว่าจะเป็นข้อมูล แนวทาง ในการวางแผนการดำเนินการในปีต่อไป ให้มีความเหมาะสมและมีประสิทธิภาพ และขอขอบพระคุณทุกภาคเป็นอย่างสูงมา ณ โอกาสนี้ ที่ทำให้การดำเนินงานสำเร็จลุล่วงด้วยดี

นายจักรพงษ์ มานะดี

นักทรัพยากรบุคคลชำนาญการ

กลุ่มบริหารงานบุคคล สพป.หนองคาย เขต ๒

สารบัญ

| เรื่อง | หน้า |
|--|------|
| ส่วนที่ ๑ บทนำ | ๑ |
| ส่วนที่ ๒ กฎ ระเบียบและแนวปฏิบัติ | ๔ |
| ส่วนที่ ๓ วิธีการปฏิบัติงาน | ๑๒ |
| ส่วนที่ ๔ ผลการดำเนินงาน | ๒๙ |
| ส่วนที่ ๕ สรุปปัญหา อุปสรรคและข้อเสนอแนะ | ๓๑ |
| ภาคผนวก | ๓๒ |
| คณะผู้จัดทำ | ๘๕ |

ส่วนที่ ๑ บทนำ

เหตุผลความเป็นมา

๑. ความสำคัญของการสรรหาบรรจุ แต่งตั้ง ย้าย โอน ช่วยราชการและการออกจากราชการของข้าราชการครูและบุคลากรทางการศึกษา ข้าราชการครูและบุคลากรทางการศึกษาเป็นบุคลากรของรัฐที่ปฏิบัติหน้าที่ในหน่วยงานราชการ ภายใต้การกำกับดูแลของสำนักงานคณะกรรมการการศึกษาขั้นพื้นฐาน การสรรหาข้าราชการครูและบุคลากรทางการศึกษาที่มีคุณภาพ จะทำให้หน่วยงานเกิดประสิทธิภาพและประสิทธิผล ตลอดจนการออกจากหน่วยงานไปด้วยดี ต้องอาศัยการสรรหาที่มีการดำเนินการอย่างถูกต้องตามระเบียบ หลักเกณฑ์ โปร่งใส ยุติธรรม และสามารถตรวจสอบได้ ซึ่งจะทำให้หน่วยงานเกิดประโยชน์ ดังนี้

๑.๑. ทำให้มีข้าราชการครูและบุคลากรทางการศึกษา ที่ปฏิบัติหน้าที่อย่างเพียงพอและต่อเนื่อง เนื่องจากการสรรหา บรรจุ แต่งตั้ง ย้าย โอน ที่ดีจะต้องมีการวางแผนการดำเนินการ โดยมีการนำข้อมูลอัตรากำลังข้าราชการครูและบุคลากรทางการศึกษา ณ วันที่ ๑๐ มิถุนายน มาพิจารณาการขาดอัตรากำลัง และนำข้อมูลมาตรฐานวิชาเอก ที่จัดทำไว้เป็นปัจจุบัน มาใช้ในการพิจารณาเพื่อมิให้เกิดความคลาดเคลื่อนในด้านความต้องการและความขาดแคลนของสถานศึกษา รวมทั้งมีการวางแผนพิจารณาในการนำอัตราว่างดังกล่าวมาใช้ในการบรรจุ หรือรับย้าย หรือใช้ในการเปิดสอบแข่งขันเพื่อให้ได้ข้าราชการครูและบุคลากรทางการศึกษา ที่ปฏิบัติหน้าที่อย่างเพียงพอตามความจำเป็น และต่อเนื่อง

๑.๒. ทำให้ได้ข้าราชการครูและบุคลากรทางการศึกษาที่มีความสามารถเข้ามาปฏิบัติหน้าที่ในหน่วยงาน กระบวนการดำเนินการสรรหา คัดเลือก บรรจุและแต่งตั้ง รวมทั้งการย้าย ข้าราชการครูและบุคลากรทางการศึกษา ทำให้หน่วยงานได้บุคคลที่มีความสามารถเข้ามาปฏิบัติหน้าที่ โดยมีการสอบแข่งขันสอบคัดเลือก การนำข้อมูลของข้าราชการครูและบุคลากรทางการศึกษาที่มีความประสงค์จะย้าย มากำหนดองค์ประกอบ เพื่อคิดค่าคะแนน ใช้ในการพิจารณารับย้าย จึงทำให้เกิดความยุติธรรม โปร่งใส และความเสมอภาค เป็นธรรม ในการสรรหาผู้ที่มีความสามารถมาปฏิบัติหน้าที่

๒. อำนาจหน้าที่เกี่ยวกับการบริหารงานบุคคล พระราชบัญญัติระเบียบข้าราชการครูและบุคลากรทางการศึกษา พ.ศ. ๒๕๔๗ และที่แก้ไขเพิ่มเติม มาตรา ๕๓ ให้ อ.ก.ค.ศ.เขตพื้นที่การศึกษามีอำนาจหน้าที่

(๑) พิจารณากำหนดนโยบายการบริหารงานบุคคล สำหรับข้าราชการครูและบุคลากรทางการศึกษาในเขตพื้นที่การศึกษา รวมทั้งการกำหนดจำนวนและอัตราตำแหน่งและเกลี่ยอัตรากำลังให้สอดคล้องกับนโยบายการบริหารงานบุคคลระเบียบ หลักเกณฑ์และวิธีการที่ ก.ค.ศ. กำหนด

(๒) พิจารณาให้ความเห็นชอบการบรรจุและแต่งตั้งข้าราชการครูและบุคลากรทางการศึกษาในเขตพื้นที่การศึกษา มาตรา ๓๐ ภายใต้บังคับกฎหมายว่าด้วยสภาครูและบุคลากรทางการศึกษา สำหรับการเป็นผู้ประกอบวิชาชีพครูและบุคลากรทางการศึกษา ผู้ซึ่งจะเข้ารับราชการเป็นข้าราชการครูและบุคลากรทางการศึกษาได้ต้องมีคุณสมบัติทั่วไป ดังต่อไปนี้

(๑) มีสัญชาติไทย

(๒) มีอายุไม่ต่ำกว่าสิบแปดปีบริบูรณ์

(๓) เป็นผู้เลื่อมใสในการปกครองระบอบประชาธิปไตยอันมี

พระมหากษัตริย์ทรงเป็นประมุข ตามรัฐธรรมนูญแห่งราชอาณาจักรไทย

- ท้องถิ่น
- (๕) ไม่เป็นผู้ดำรงตำแหน่งทางการเมือง สมาชิกสภาท้องถิ่น หรือผู้บริหารท้องถิ่น
- (๕) ไม่เป็นคนไร้ความสามารถ หรือจิตฟั่นเฟือนไม่สมประกอบ หรือเป็นโรคตามที่กำหนดในกฎ ก.ค.ศ.
- (๖) ไม่เป็นผู้อยู่ในระหว่างถูกสั่งพักราชการ ถูกสั่งให้ออกจากราชการไว้ก่อนตามพระราชบัญญัตินี้ หรือตามกฎหมายอื่น หรือถูกสั่งพัก หรือเพิกถอนใบอนุญาตประกอบวิชาชีพตามหลักเกณฑ์ที่กำหนดในกฎหมายองค์การวิชาชีพนั้น ๆ
- (๗) ไม่เป็นผู้บกพร่องในศีลธรรมอันดีสำหรับการเป็นผู้ประกอบวิชาชีพครู และบุคลากรทางการศึกษา
- (๘) ไม่เป็นกรรมการบริหารพรรคการเมืองหรือเจ้าหน้าที่ในพรรคการเมือง
- (๙) ไม่เป็นบุคคลล้มละลาย
- (๑๐) ไม่เป็นผู้เคยต้องโทษจำคุกโดยคำพิพากษาถึงที่สุดให้จำคุก เว้นแต่เป็นโทษสำหรับความผิดที่ได้กระทำโดยประมาท หรือความผิดลหุโทษ
- (๑๑) ไม่เป็นผู้เคยถูกลงโทษให้ออก ปลดออก หรือไล่ออกจากรัฐวิสาหกิจ องค์การมหาชนหรือหน่วยงานอื่นของรัฐ หรือองค์การระหว่างประเทศ
- (๑๒) ไม่เป็นผู้เคยถูกลงโทษให้ออก ปลดออก หรือไล่ออกเพราะกระทำผิดวินัยตามพระราชบัญญัตินี้ หรือตามกฎหมายอื่น
- (๑๓) ไม่เป็นผู้เคยกระทำการทุจริตในการสอบเข้ารับราชการหรือเข้าปฏิบัติงานในหน่วยงานของรัฐ หมวด ๔ การบรรจุและการแต่งตั้ง มาตรา ๔๕, ๔๖, ๔๗, ๔๘, ๔๙, ๕๐, ๕๑, ๕๒ และมาตรา ๕๓

๓. ผลกระทบจากความขาดแคลนหรือความไม่ต่อเนื่องของบุคลากรการบริหารอัตรากำลังที่ล้มเหลวได้สร้างปัญหาการขาดแคลนอัตรากำลังในสถานศึกษาส่งผลกระทบต่อการจัดการศึกษาไม่อาจหลีกเลี่ยงได้ ทำให้นักเรียนไม่ได้รับความเสมอภาคในโอกาสทางการศึกษาที่จะได้รับการศึกษาอย่างครบถ้วนและส่งผลกระทบต่อความดีที่มีอิทธิพลต่อความสำเร็จในการจัดการศึกษาอย่างมาก ได้แก่ ขวัญกำลังใจของผู้บริหารสถานศึกษา และครูผู้สอนในสถานศึกษาที่ปฏิบัติงานในโรงเรียนที่ขาดแคลนครูที่ต้องปฏิบัติงานรองรับนโยบายจากหน่วยงานบังคับบัญชาด้วยศักยภาพที่เต็มไปด้วยข้อจำกัดนำไปสู่ความขัดแย้งในการบริหารงานบุคคลในทุกด้าน

ดังนั้น การสรรหา และการบรรจุแต่งตั้งข้าราชการครูและบุคลากรทางการศึกษาตรงกับปัญหา และทันต่อความต้องการ ให้กับหน่วยงานการศึกษา จึงเป็นเรื่องที่สำคัญมาก โดยในปีงบประมาณ พ.ศ. ๒๕๖๔ สำนักงาน ก.ค.ศ. ได้จัดสรรข้าราชการครูและบุคลากรทางการศึกษาคืนจากผลการเกษียณอายุราชการอย่างรวดเร็ว จึงทำให้การสรรหา และการบรรจุแต่งตั้งข้าราชการครูและบุคลากรทางการศึกษาดำเนินการต่อเนื่องจากการวางแผนอัตรากำลังทันต่อการเปิดภาคเรียนที่ ๒ ปีการศึกษา ๒๕๖๓ ทำให้หน่วยงานการศึกษา ไม่มีปัญหาในการขาดแคลนข้าราชการครู ซึ่งอาจส่งผลกระทบต่อจัดการเรียนการสอนได้

สภาพปัจจุบัน/ปัญหา

สภาพปัจจุบัน

ปัจจุบันสำนักงานเขตพื้นที่การศึกษาประถมศึกษาหนองคาย เขต 2 มีโรงเรียนในสังกัด จำนวน 102 โรงเรียน โดยแยกตามขนาดของสถานศึกษา ได้ดังนี้

1. โรงเรียนขนาดเล็ก จำนวน 1 โรงเรียน
2. โรงเรียนขนาดกลาง จำนวน 45 โรงเรียน
3. โรงเรียนขนาดใหญ่ จำนวน 56 โรงเรียน

(ตามหนังสือสำนักงานคณะกรรมการการศึกษาขั้นพื้นฐาน ด่วนที่สุด ที่ ศธ 04009/ว 2480 ลงวันที่ 31 พฤษภาคม 2564 เรื่อง หลักเกณฑ์และวิธีการย้ายผู้บริหารสถานศึกษา สังกัดสำนักงานคณะกรรมการการศึกษาขั้นพื้นฐาน ข้อ 1 ขนาดสถานศึกษา)

ด้วยสภาพอัตรากำลังของโรงเรียนในภาพรวมมีอัตรากำลังข้าราชการครูและบุคลากรทางการศึกษา หากพิจารณาในภาพรวมด้านอัตรากำลังของโรงเรียน สังกัดสำนักงานเขตพื้นที่การศึกษาประถมศึกษาหนองคาย เขต 2 (ข้อมูล ณ 10 มิถุนายน 2564) จะพบว่า สำนักงานเขตพื้นที่การศึกษาประถมศึกษาหนองคาย เขต 2 มีสภาพการขาดแคลนอัตรากำลัง ซึ่งปัญหาในการสรรหา และบรรจุแต่งตั้ง ย้าย โอน การออกจากราชการของข้าราชการครูและบุคลากรทางการศึกษา จะเกิดจากสาเหตุ ดังนี้

๑. โรงเรียนที่มีอัตรากำลังครูต่ำกว่าเกณฑ์ ส่วนใหญ่เป็นโรงเรียนที่ตั้งอยู่ในพื้นที่การคมนาคมไม่สะดวก และเป็นโรงเรียนขนาดเล็ก
๒. โรงเรียนที่มีอัตรากำลังครูเป็นเกณฑ์ส่วนมากเป็นโรงเรียนที่ตั้งอยู่ในเขตอำเภอและชุมชนใหญ่ มีความสะดวกสบาย ใกล้ภูมิลำเนา จึงไม่มีผู้ประสงค์ขอย้ายออก
๓. การเกลี้ยอัตรากำลังข้าราชการครูฯ โดยการตัดโอนตำแหน่งและอัตราเงินเดือนกรณีตำแหน่งที่มีคนครอง ไม่สามารถดำเนินการได้ เนื่องจากมีตำแหน่งว่างน้อยและเป็นโรงเรียนขนาดเล็กจึงไม่มีผู้ประสงค์ขอย้ายโดยการตัดโอนตำแหน่งและอัตราเงินเดือน
๔. โรงเรียนที่มีข้าราชการครูกลุ่มวิชาเอกเกินความต้องการของโรงเรียนไม่มีผู้ใดประสงค์ยื่นคำร้องขอย้าย

ส่วนที่ ๒ กฎ ระเบียบ และแนวปฏิบัติ

งานสรรหาและบรรจุ แต่งตั้งได้จัดทำแนวทาง ดังนี้

สรรหา บรรจุ แต่งตั้ง ย้าย โอน อนุญาตให้ไปช่วยราชการข้าราชการครูและบุคลากรทางการศึกษา ให้สถานศึกษามีจำนวนบุคลากรที่เพียงพอทันตามความต้องการ

มาตรการ/แนวทางการดำเนินงาน

๑. การสรรหาโดยการย้ายข้าราชการครูและบุคลากรทางการศึกษา ตำแหน่งครู ตำแหน่งผู้บริหารสถานศึกษา และตำแหน่งศึกษานิเทศก์ โดยนำอัตราว่างที่ได้รับการจัดสรรคืนจากการเกษียณอายุราชการ, ลาออก, การย้ายไปต่าง สพท. และจากการเสียชีวิต ฯลฯ มาพิจารณารับย้ายข้าราชการครูและบุคลากรทางการศึกษาที่มีความประสงค์ยื่นคำร้องขอย้ายมาดำรงตำแหน่ง

๒. การสรรหาโดยการบรรจุและแต่งตั้งข้าราชการครูและบุคลากรทางการศึกษา ตำแหน่งครู ผู้ช่วย นำอัตราว่างที่ไม่มีผู้ประสงค์ยื่นคำร้องขอย้ายมาดำรงตำแหน่ง หรือมีผู้ประสงค์ยื่นคำร้องขอย้ายแต่ไม่มีวุฒิการศึกษาที่ตรงตามความจำเป็นและขาดแคลนของสถานศึกษา มาใช้ในการเรียกบรรจุและแต่งตั้งจากบัญชีผู้สอบแข่งขันฯ

๓. การสรรหาโดยการรับโอนให้มาดำรงตำแหน่งข้าราชการครูและบุคลากรทางการศึกษา ตำแหน่งบุคลากรทางการศึกษาอื่น ตามมาตรา ๓๘ค(๒)

๔. ช่วยราชการ

๕. การออกจากราชการ

กฎหมายและระเบียบ ที่เกี่ยวข้อง

๑. การสรรหาโดยการย้ายข้าราชการครูและบุคลากรทางการศึกษา

ตำแหน่งครู

๑. พระราชบัญญัติระเบียบข้าราชการครูและบุคลากรทางการศึกษา พ.ศ. ๒๕๕๗ และที่แก้ไขเพิ่มเติม มาตรา ๕๗ การเปลี่ยนตำแหน่ง การย้าย และการโอนของข้าราชการครูและบุคลากร ทางการศึกษาให้เป็นไปตามที่ ก.ค.ศ. กำหนด

ข้าราชการครูและบุคลากรทางการศึกษาผู้ใดถูกพักใช้ใบอนุญาตประกอบวิชาชีพ ตามกฎหมายว่าด้วยสภาครูและบุคลากรทางการศึกษา ผู้นั้นอาจถูกเปลี่ยนตำแหน่งหรือย้ายตามวรรคหนึ่งได้...

มาตรา ๕๘ การย้ายข้าราชการครูและบุคลากรทางการศึกษาผู้ใดไปดำรงตำแหน่งใน หน่วยงาน การศึกษาอื่นภายในเขตพื้นที่การศึกษาหรือต่างเขตพื้นที่การศึกษาต้องได้รับอนุมัติจาก อ.ก.ค.ศ. เขตพื้นที่ การศึกษาของผู้ประสงค์ย้ายหรือรับย้ายแล้วแต่กรณี เมื่อ อ.ก.ค.ศ.เขตพื้นที่การศึกษาพิจารณาอนุมัติแล้ว ให้ผู้มีอำนาจตามมาตรา ๕๓ สั่งบรรจุและแต่งตั้งข้าราชการผู้นั้นต่อไป ...

หลักเกณฑ์และวิธีการตามวรรคหนึ่งและวรรคสองให้เป็นไปตามที่ ก.ค.ศ. กำหนด

๒. คำสั่งหัวหน้าคณะรักษาความสงบแห่งชาติ ที่ ๑๘/๒๕๖๐ เรื่อง การปฏิรูปการศึกษา ในภูมิภาค ของกระทรวงศึกษาธิการ สั่ง ณ วันที่ ๓ เมษายน ๒๕๖๐

ข้อ ๘ ให้ กศจ. มีอำนาจหน้าที่ในเขตจังหวัด ดังต่อไปนี้ (๑) อำนาจหน้าที่ตามที่กฎหมายว่าด้วยการศึกษาแห่งชาติ กฎหมายว่าด้วยระเบียบ บริหารราชการกระทรวงศึกษาธิการ และกฎหมายว่าด้วยระเบียบข้าราชการครูและบุคลากรทางการศึกษา กำหนดให้เป็นอำนาจหน้าที่ของคณะกรรมการเขตพื้นที่การศึกษาและ อ.ก.ค.ศ.เขตพื้นที่การศึกษา ... (๑๓) การบรรจุและแต่งตั้งข้าราชการครูและบุคลากรทางการศึกษาในจังหวัด หรือกรุงเทพมหานครตามมาตรา ๕๓ (๓) และ (๔) แห่งพระราชบัญญัติระเบียบข้าราชการครูและบุคลากร ทางการศึกษา พ.ศ. ๒๕๔๗ ซึ่งแก้ไขเพิ่มเติมโดยพระราชบัญญัติระเบียบข้าราชการครูและบุคลากร ทางการศึกษา (ฉบับที่ ๒) พ.ศ. ๒๕๕๑ ให้ศึกษาธิการจังหวัดโดยความเห็นชอบของ กศจ. เป็นผู้ มีอำนาจ สั่งบรรจุและแต่งตั้ง

๓. หลักเกณฑ์และวิธีการย้ายข้าราชการครูและบุคลากรทางการศึกษา ตำแหน่งครู สังกัดสำนักงานคณะกรรมการการศึกษาขั้นพื้นฐาน (ตามหนังสือสำนักงาน ก.ค.ศ. ที่ ศธ ๐๒๐๖.๔/ว๒๔ ลงวันที่ ๒๘ ธันวาคม ๒๕๕๙)

๔. กฎหมาย กฎ ระเบียบ มติ ก.ค.ศ., กศจ. หรือมติอื่น ๆ ที่เกี่ยวข้อง
แบบฟอร์มที่ใช้

๑. แบบคำขอย้าย
๒. เอกสารข้อมูลเกี่ยวกับรายละเอียดของผู้ขอย้าย

ตำแหน่งผู้บริหาร

๑. พระราชบัญญัติระเบียบข้าราชการครูและบุคลากรทางการศึกษา พ.ศ. ๒๕๔๗ และที่แก้ไขเพิ่มเติม
๒. คำสั่งหัวหน้าคณะรักษาความสงบแห่งชาติ ที่ ๑๙/๒๕๖๐ ลงวันที่ ๓ เมษายน ๒๕๖๐ เรื่อง การปฏิรูปการศึกษาในภูมิภาคของกระทรวงศึกษาธิการ

๓. หลักเกณฑ์และวิธีการย้ายผู้บริหารสถานศึกษา สังกัดสำนักงานคณะกรรมการการศึกษาขั้นพื้นฐาน (ตามหนังสือสำนักงาน ก.ค.ศ.ที่ ศธ ๐๒๐๖.๔/ว ๙ ลงวันที่ ๒๙ กรกฎาคม ๒๕๕๔)

๔. กฎหมาย กฎ ระเบียบ มติ ก.ค.ศ., กศจ. หรือมติอื่น ๆ ที่เกี่ยวข้อง
แบบฟอร์มที่ใช้

๑. แบบคำขอย้าย
๒. เอกสารข้อมูลเกี่ยวกับรายละเอียดของผู้ขอย้าย

ตำแหน่งศึกษานิเทศก์

๑. หลักเกณฑ์และวิธีการย้ายข้าราชการครูและบุคลากรทางการศึกษา ตามหนังสือสำนักงาน ก.ค.ศ. ด่วนที่สุด ที่ ศธ ๐๒๐๖.๓/ว ๘ ลงวันที่ ๕ กรกฎาคม ๒๕๕๙

๒. หนังสือสำนักงาน ก.ค.ศ. ที่ ศธ ๐๒๐๖.๔/๙๓ ลงวันที่ ๒๙ มกราคม ๒๕๖๑

๓. หนังสือสำนักงาน ก.ค.ศ. ด่วนที่สุด ที่ ศธ ๐๒๐๖.๔/ว ๕ ลงวันที่ ๑๐ มิถุนายน ๒๕๕๙ เรื่องแก้ไขหลักเกณฑ์และวิธีการย้ายข้าราชการครูและบุคลากรทางการศึกษา สังกัดสำนักงานคณะกรรมการการศึกษาขั้นพื้นฐาน

๔. คำสั่งหัวหน้าคณะรักษาความสงบแห่งชาติ ที่ ๑๙/๒๕๖๐ ลงวันที่ ๓ เมษายน ๒๕๖๐ เรื่อง การปฏิรูปการศึกษาในภูมิภาคของกระทรวงศึกษาธิการ (ข้อ๘(๑) และ ข้อ ๑๓)

๕. ตามประกาศคณะกรรมการศึกษาธิการจังหวัดกาฬสินธุ์ เรื่อง ประกาศรายละเอียดตัวชี้วัดในการประเมินตามองค์ประกอบการประเมินศักยภาพการย้ายข้าราชการครูและบุคลากรทางการศึกษา ตำแหน่ง บุคลากรทางการศึกษาอื่น ตามมาตรา ๓๘ ค(๑) (ศึกษานิเทศก์) ลงวันที่ ๒๐ กุมภาพันธ์ ๒๕๖๒

๖. กฎหมาย กฎ ระเบียบ มติ ก.ค.ศ., กศจ. หรือมติอื่น ๆ ที่เกี่ยวข้อง
แบบฟอร์มที่ใช้

๑. แบบคำขอย้าย

๒. เอกสารข้อมูลเกี่ยวกับรายละเอียดของผู้ขอย้าย

๒. การสรรหาโดยการบรรจุและแต่งตั้งข้าราชการครูและบุคลากรทางการศึกษา ตำแหน่งครูผู้ช่วย

๑. พระราชบัญญัติระเบียบข้าราชการครูและบุคลากรทางการศึกษา พ.ศ. ๒๕๔๗ มาตรา ๔๕ มาตรา ๔๖ มาตรา ๕๓ และมาตรา ๕๖ และแก้ไขเพิ่มเติม (ฉบับที่ ๒) พ.ศ. ๒๕๕๑

๒. หนังสือสำนักงาน ก.ค.ศ. ที่ ศธ ๐๒๐๖.๖/ว ๕ ลงวันที่ ๖ เมษายน ๒๕๖๑ เรื่อง หลักเกณฑ์และวิธีการสอบแข่งขันเพื่อบรรจุและแต่งตั้งบุคคลเข้ารับราชการเป็นข้าราชการครูและบุคลากรทางการศึกษา ตำแหน่งครูผู้ช่วย

๓. หนังสือสำนักงาน ก.ค.ศ. ที่ ศธ ๐๒๐๖.๓/ว ๒๐ ลงวันที่ ๑๐ พฤศจิกายน ๒๕๕๘ เรื่อง หลักเกณฑ์ และวิธีการเตรียมความพร้อมและพัฒนาอย่างเข้ม

๔. หนังสือสำนักงาน ก.ค.ศ. ที่ ศธ ๐๒๐๖.๗/๒๗๔ ลงวันที่ ๓๐ กรกฎาคม ๒๕๕๖ เรื่อง เพิ่มเติมหลักเกณฑ์และวิธีการเตรียมความพร้อมและพัฒนาอย่างเข้ม

๕. หนังสือสำนักงาน ก.ค.ศ. ที่ ศธ ๐๒๐๖.๓/ว ๒๔ ลงวันที่ ๑๔ ธันวาคม ๒๕๕๘ เรื่อง การปรับปรุงการกำหนดตำแหน่งข้าราชการครูและบุคลากรทางการศึกษา

๖. หนังสือสำนักงาน ก.ค.ศ. ที่ ศธ ๐๒๐๖.๖/ว ๑๖ ลงวันที่ ๙ สิงหาคม ๒๕๖๐ เรื่อง แนวปฏิบัติ ในการนำรายชื่อผู้สอบแข่งขันได้ในบัญชีหนึ่งไปขึ้นบัญชีเป็นผู้สอบแข่งขันได้ในบัญชีอื่น ตำแหน่งครูผู้ช่วย สังกัดสำนักงานคณะกรรมการการศึกษาขั้นพื้นฐาน

๗. คำสั่งหัวหน้ารักษาความสงบแห่งชาติ ที่ ๑๙/๒๕๖๐ ลงวันที่ ๓ เมษายน ๒๕๖๐ เรื่อง การปฏิรูปการศึกษาของกระทรวงศึกษาธิการ

๘. มติ กคจ., ก.ค.ศ. ที่เกี่ยวข้อง

แบบฟอร์มที่ใช้ - ศธจ. เป็นผู้ดำเนินการ ให้เป็นไปตามหลักเกณฑ์และวิธีการที่ ก.ค.ศ. กำหนด

๓. การสรรหาโดยการรับโอนให้มาดำรงตำแหน่งข้าราชการครูและบุคลากรทางการศึกษาดำรงตำแหน่งบุคลากรทางการศึกษาอื่น ตามมาตรา ๓๘ค(๒)

๑. มาตรา ๕๓ มาตรา ๕๘ และมาตรา ๑๓๓ แห่งพระราชบัญญัติระเบียบข้าราชการครูและบุคลากรทางการศึกษา พ.ศ. ๒๕๔๗ และที่แก้ไขเพิ่มเติม

๒. หนังสือสำนักงาน ก.ค.ศ. ที่ ศธ ๐๒๐๖.๕/ว ๒๕ ลงวันที่ ๒๔ กันยายน ๒๕๕๕ เรื่อง กฎ ก.ค.ศ. การจัดประเภทตำแหน่ง ระดับตำแหน่ง การให้ได้รับเงินเดือน และเงินประจำตำแหน่ง ของตำแหน่งบุคลากรทางการศึกษาอื่นตามมาตรา ๓๘ ค.(๒) พ.ศ. ๒๕๕๕

๓. หนังสือสำนักงาน ก.พ. ที่ นร ๑๐๐๖/ว ๑๘ ลงวันที่ ๑๑ ธันวาคม ๒๕๕๑ เรื่อง หลักเกณฑ์และเงื่อนไขในการรับเงินประจำตำแหน่งสำหรับตำแหน่งประเภทวิชาการระดับชำนาญการ และระดับทรงคุณวุฒิที่มีประสบการณ์ ทักษะ และสมรรถนะ

๔. หนังสือสำนักงาน ก.พ. ที่ นร ๑๐๐๘/ว ๒๑ ลงวันที่ ๒๒ ธันวาคม ๒๕๕๑ เรื่อง ระเบียบ ก.พ. ว่าด้วยการจ่ายเงินเดือนและเงินประจำตำแหน่งของข้าราชการพลเรือน พ.ศ. ๒๕๕๑

๕. หนังสือสำนักงาน ก.ค.ศ. ที่ ศธ ๐๒๐๖.๕/ว ๖ ลงวันที่ ๒๙ เมษายน ๒๕๕๕ เรื่อง หลักเกณฑ์และวิธีการเกี่ยวกับการบริหารงานบุคคลของข้าราชการครูและบุคลากรทางการศึกษาดำรงตำแหน่งบุคลากรทางการศึกษาอื่นตามมาตรา ๓๘ ค.(๒)

๖. หนังสือสำนักงาน ก.พ. ที่ นร ๑๐๐๔.๓/ว ๔๑ ลงวันที่ ๓๐ กันยายน ๒๕๕๓ เรื่อง การรับรองปริญญาและประกาศนียบัตรวิชาชีพ

๗. หนังสือสำนักงาน ก.พ. ที่ นร ๑๐๐๖/ว ๑๐ ลงวันที่ ๑๕ กันยายน ๒๕๕๘ เรื่องการประเมินบุคคลเพื่อแต่งตั้งให้ดำรงตำแหน่งสำหรับผู้ปฏิบัติงานที่มีประสบการณ์ (ตำแหน่งประเภททั่วไป) และตำแหน่งประเภทวิชาการเฉพาะ ตำแหน่งระดับ ๘ ลงมา

๘. หนังสือสำนักงาน ก.ค.ศ. ที่ ศธ ๐๒๐๖.๕/ว ๘ ลงวันที่ ๑๐ พฤษภาคม ๒๕๕๖ เรื่อง มาตรฐานตำแหน่งของข้าราชการครูและบุคลากรทางการศึกษาดำรงตำแหน่งบุคลากรทางการศึกษาอื่นตามมาตรา ๓๘ค.(๒)

๙. หนังสือสำนักงาน ก.ค.ศ. ด่วนที่สุด ที่ ศธ ๐๒๐๖.๕/ว ๑๐ ลงวันที่ ๕ กันยายน ๒๕๕๖ เรื่อง การกำหนดกรอบอัตรากำลังบุคลากรทางการศึกษาอื่นตามมาตรา ๓๘ ค.(๒)

๑๐. หนังสือสำนักงาน ก.ค.ศ. ที่ ศธ ๐๒๐๖.๕/ว ๑๐ ลงวันที่ ๒๖ มิถุนายน ๒๕๕๘ เรื่อง การปรับเงินเดือนเข้าสู่บัญชีเงินเดือนขั้นต่ำขั้นสูงและการเลื่อนเงินเดือนของข้าราชการครูและบุคลากรทางการศึกษาดำรงตำแหน่งบุคลากรทางการศึกษาอื่นตามมาตรา ๓๘ ค.(๒)

๑๑. หนังสือสำนักเลขาธิการคณะรัฐมนตรี ที่ สร ๐๒๐๓/ว ๒๕๕๕ ลงวันที่ ๒๗ พฤศจิกายน ๒๕๒๔ เรื่อง การย้ายและแต่งตั้งให้ดำรงตำแหน่งย้อนหลัง

๑๒. หนังสือสำนักงาน ก.ค.ศ. ที่ ศธ ๐๒๐๖.๕/ว ๒๙ ลงวันที่ ๒๘ กันยายน ๒๕๖๐ เรื่อง หลักเกณฑ์และวิธีการโอนพนักงานส่วนท้องถิ่นและข้าราชการอื่น มาบรรจุและแต่งตั้งเป็นข้าราชการครูและบุคลากรทางการศึกษาดำรงตำแหน่งบุคลากรทางการศึกษาอื่นตามมาตรา ๓๘ ค.(๒)

๑๓. กรณีที่ ก.ค.ศ. ยังมีได้ออกกฎ ระเบียบ หรือหลักเกณฑ์ที่เกี่ยวข้องต้องได้รับอนุมัติ จาก ก.ค.ศ. ก่อน และให้นำมติ ก.ค.ศ. ไประบุไว้ในคำสั่งด้วย

๑๔. กฎหมาย กฎ ระเบียบ มติ ก.ค.ศ., กศจ. หรือมติอื่น ๆ ที่เกี่ยวข้อง
แบบฟอร์มที่ใช้

๑. แบบคำขอโอน

๒. หนังสือสอบถามข้อมูลเกี่ยวกับรายละเอียดของผู้ขอโอน

๔. การขอช่วยราชการ

๑. มาตรา ๖๙ แห่งพระราชบัญญัติระเบียบข้าราชการครูและบุคลากรทางการศึกษา พ.ศ.๒๕๔๗ และที่แก้ไขเพิ่มเติม และมาตรา ๑๐ แห่งพระราชบัญญัติระเบียบบริหารราชการกระทรวงศึกษาธิการ พ.ศ. ๒๕๔๖

๒. หนังสือสำนักงานคณะกรรมการการศึกษาขั้นพื้นฐาน ด่วนมาก ที่ ศธ ๐๔๐๐๙/ว ๒๓๘๔ ลงวันที่ ๑๒ มิถุนายน ๒๕๕๗ เรื่อง ชักซ้อมการให้ข้าราชการครูช่วยราชการ

๓. หนังสือสำนักงาน ก.ค.ศ.ที่ ศธ ๐๒๐๖.๖/ว ๒๔ ลงวันที่ ๒๘ ธันวาคม ๒๕๕๙ เรื่อง หลักเกณฑ์และวิธีการย้ายข้าราชการครูและบุคลากรทางการศึกษา ตำแหน่งครู

๔. หนังสือสำนักงาน ก.ค.ศ.ที่ ศธ ๐๒๐๖.๗/ว ๘ ลงวันที่ ๕ กรกฎาคม ๒๕๔๙ เรื่อง หลักเกณฑ์และวิธีการย้ายข้าราชการครูและบุคลากรทางการศึกษา

๕. คำสั่งหัวหน้ารักษาความสงบแห่งชาติ ที่ ๑๙/๒๕๖๐ ลงวันที่ ๓ เมษายน ๒๕๖๐ เรื่อง การปฏิรูปการศึกษาของกระทรวงศึกษาธิการ ๖.๖ เอกสารที่ต้องส่ง สพฐ.ประกอบการพิจารณา รูปแบบที่ใช้

๑. แบบคำร้องขอย้าย พร้อมเอกสารประกอบ

๒. แบบปริมาณงานของโรงเรียน/ สพท.

๓. แบบบันทึกขอช่วยราชการ

๕. การออกจากราชการ

๑. พระราชบัญญัติบำเหน็จบำนาญข้าราชการ พ.ศ. ๒๔๙๔ และที่แก้ไขเพิ่มเติม
๒. พระราชบัญญัติกองทุนบำเหน็จบำนาญข้าราชการ และที่แก้ไขเพิ่มเติม
๓. ตามมาตรา ๕๓ มาตรา ๑๐๗ มาตรา ๑๐๘ และมาตรา ๑๓๓ แห่งพระราชบัญญัติระเบียบข้าราชการครูและบุคลากรทางการศึกษา พ.ศ. ๒๕๔๗ และที่แก้ไขเพิ่มเติม (ฉบับที่ ๒) พ.ศ. ๒๕๕๑
๔. ระเบียบ ก.ค.ศ. ว่าด้วยการลาออกจากราชการของข้าราชการครูและบุคลากรทางการศึกษา พ.ศ. ๒๕๔๘

ส่วนที่ ๓ วิธีการปฏิบัติงาน

๑. การสรรหาโดยการย้ายข้าราชการครูและบุคลากรทางการศึกษา ตำแหน่งครู

ในการปฏิบัติงานเกี่ยวกับการย้ายข้าราชการครูและบุคลากรทางการศึกษา ตำแหน่งครู ตามหลักเกณฑ์และวิธีการย้ายข้าราชการครูและบุคลากรทางการศึกษา ตำแหน่งครู สังกัดสำนักงานคณะกรรมการการศึกษาขั้นพื้นฐาน ตามหนังสือสำนักงาน ก.ค.ศ. ที่ ศธ ๐๒๐๖.๔/ว๒๔ ลงวันที่ ๒๘ ธันวาคม ๒๕๕๙ สำนักงานเขตพื้นที่การศึกษาประถมศึกษากาฬสินธุ์ เขต ๓ ได้ดำเนินการตามปฏิทินที่ สพฐ. กำหนด โดยมีขั้นตอน ดังนี้

๑. สพท. ประชาสัมพันธ์ตำแหน่งว่าง พร้อมข้อมูลอัตรากำลัง และวิชาเอกที่ต้องการ ของสถานศึกษา ณ สพท. และเว็บไซต์ สพท. ให้ข้าราชการครูทราบ ประกอบด้วย ๑) สภาพอัตรากำลังข้าราชการครู ขาด/เกิน ตามเกณฑ์ที่ ก.ค.ศ. กำหนด ๒) ตำแหน่งว่างของสถานศึกษา โดยระบุความต้องการครูตามความสำคัญจำเป็นของสถานศึกษา

๒. ข้าราชการครูยื่นคำร้องขอย้าย พร้อมเอกสารประกอบการพิจารณา ผ่านผู้บังคับบัญชาตามลำดับ

๓. สถานศึกษารวบรวมคำร้องขอย้าย และเอกสารประกอบการพิจารณา พร้อมความเห็นคณะกรรมการสถานศึกษาขั้นพื้นฐาน/การระบุนโยบายที่ตรงตามความต้องการจำเป็นของสถานศึกษา ส่งไปยัง สพท. ของผู้ประสงค์ขอย้าย

๔. กรณีขอย้ายไป สพท. ในจังหวัดเดียวกัน ให้ สพท. ของผู้ประสงค์ขอย้าย ตรวจสอบ และพิจารณารวบรวมคำร้องขอย้าย พร้อมเอกสารประกอบการพิจารณา ส่งไปยัง สพท. ที่รับย้าย

๕. กรณีขอย้ายไปต่างจังหวัด ให้ สพท. ของผู้ประสงค์ขอย้าย ตรวจสอบและพิจารณารวบรวม คำร้องขอย้าย เอกสารประกอบการพิจารณา พร้อมมติ กศจ. ส่งไปยัง สพท. ที่รับย้าย

๖. สพท. ที่รับย้าย ส่งข้อมูลพื้นฐานของผู้ขอย้ายไปยังสถานศึกษาที่ผู้ประสงค์ขอย้ายระบุเพื่อขอความเห็นจากคณะกรรมการสถานศึกษาขั้นพื้นฐาน

๗. สถานศึกษาที่ผู้ประสงค์ขอย้ายระบุส่งความเห็นของคณะกรรมการสถานศึกษาขั้นพื้นฐาน ส่งไปยัง สพท.

๘. สพท. จัดทำข้อมูลตามองค์ประกอบการย้ายตามที่ ก.ค.ศ. กำหนด และรายละเอียดตัวชี้วัด ที่ สพฐ. กำหนด เพื่อเสนอ ออกศจ./กศจ. พิจารณา

๙. สพท. ส่งข้อมูลประกอบการพิจารณาย้าย ให้สำนักงาน ศธจ.

๑๐. ศธจ. เชิญ ผอ.สพป./สพม. ทุกเขตในจังหวัดร่วมเป็นคณะทำงานตรวจสอบข้อมูล และจัดทำรายละเอียดการย้ายก่อนนำเสนอ ออกศจ. ตามประกาศคณะกรรมการขับเคลื่อนการปฏิรูปการศึกษาของกระทรวงศึกษาธิการในภูมิภาค เรื่องคำวินิจฉัยของคณะกรรมการขับเคลื่อนการปฏิรูปการศึกษาของกระทรวงศึกษาธิการในภูมิภาค ประกาศ ณ วันที่ ๗ เมษายน ๒๕๖๐ ข้อ ๖ (๒)

๑๑. ศธจ. เสนอ อกศจ./กศจ. พิจารณาอนุมัติการย้าย

๑๒. ผู้มีอำนาจตามมาตรา ๕๓ (ศธจ.) ออกคำสั่งย้าย ตามมติ กศจ.

๑๓. ศธจ. ส่งคำสั่งย้ายและแต่งตั้ง ไปยัง สพท.ที่เกี่ยวข้อง

๑๔. สพท. แจ้งคำสั่งย้ายและแต่งตั้ง ไปยังสถานศึกษาที่เกี่ยวข้อง

๑๕. กรณีย้ายไปสถานศึกษาแห่งใหม่ ให้สถานศึกษาต้นสังกัดแจ้งคำสั่งย้ายและแต่งตั้ง ให้ข้าราชการครูทราบและมอบหมายงานในหน้าที่ความรับผิดชอบ โดยให้ส่งตัวไปปฏิบัติหน้าที่ภายใน ๑๕ วัน

๑. การสรรหาโดยการย้ายข้าราชการครูและบุคลากรทางการศึกษา ตำแหน่งครู และตำแหน่งผู้บริหารสถานศึกษา โดยนำอัตราว่างที่ได้รับการจัดสรรคืนจากการเกษียณอายุราชการ, ลาออก, การย้ายไปต่าง สพท. และจากการเสียชีวิต ฯลฯ มาพิจารณารับย้ายข้าราชการครูและบุคลากรทางการศึกษาที่มีความประสงค์ยื่นคำร้องขอย้ายมาดำรงตำแหน่ง

แผนภูมิ ขั้นตอนการปฏิบัติงานการย้ายข้าราชการครูและบุคลากรทางการศึกษา ตำแหน่งครู

| ลำดับ | กระบวนการ | ใช้เวลาดำเนินการ | ผู้รับผิดชอบ |
|-------|---|---|---|
| ๑ | <p>สำนักงานเขตพื้นที่การศึกษา สำรวจความต้องการวิชาเอกของสถานศึกษา</p> <p>↓</p> <p>1. แบบสำรวจความต้องการวิชาเอกของสถานศึกษา 2. หมายเหตโทรศัทพ์จากผู้ช่วยการศึกษา</p> | ๓๕ วัน | สำนักงานเขตพื้นที่ (เจ้าหน้าที่ ผู้รับผิดชอบ) |
| ๒ | <p>สำนักงานเขตพื้นที่การศึกษา ประชาสัมพันธ์ สำนักงานเขตพื้นที่การศึกษาและเว็บไซต์</p> <p>↓</p> <p>1. สภาพัฒนาฯ คำถึงครู ข้าราชการ คสมภณฯ ที่ ก.ค.ศ. กำหนดขอสถานศึกษาทุกโรงเรียนสังกัด 2. ตำแหน่งว่างของสถานศึกษา โดยระบุความต้องการครู ตามความสำคัญจำเป็นของสถานศึกษา</p> | ตาม ปฏิทิน สพฐ. | สำนักงานเขตพื้นที่ (เจ้าหน้าที่ ผู้รับผิดชอบ) |
| ๓ | <p>ข้าราชการครูยื่นคำร้องขอย้าย ผ่านผู้บังคับบัญชาตามลำดับ</p> <p>↓</p> <p>1. แบบคำร้องขอย้าย 2. เอกสารประกอบการพิจารณาย้าย</p> | ตาม ปฏิทิน สพฐ. (๑๕ วัน ทำการ) | ผู้ประสงค์ ขอย้าย |
| ๔ | <p>สถานศึกษารวบรวมคำร้องขอย้าย ส่งสำนักงานเขตพื้นที่การศึกษา</p> <p>↓</p> <p>1. แบบคำร้องขอย้าย 2. เอกสารประกอบการพิจารณาย้าย 3. ความเห็นของคณะกรรมการสถานศึกษาขั้นพื้นฐานและการระบุ วิชาเอกที่ต้องการทดแทนตามความต้องการจำเป็น</p> | ตาม ปฏิทิน สพฐ. | สถานศึกษา |

แผนภูมิ ขั้นตอนการปฏิบัติงานการย้ายข้าราชการครูและบุคลากรทางการศึกษา ตำแหน่งครู (ต่อ)

| ลำดับ | กระบวนการ | ใช้เวลา | ผู้รับผิดชอบ |
|-------|--|-------------------------|--|
| ๕ | <p style="text-align: center;">การวินิจฉัยไปสำนักงานเขตพื้นที่การศึกษา ในจังหวัดเดียวกัน</p> <p>สำนักงานเขตพื้นที่การศึกษาของผู้ประสงค์ย้าย ตรวจสอบ และพิจารณา รวบรวมคำร้องขอย้าย พร้อมเอกสารประกอบการ พิจารณาย้าย ๓ ไปยังสำนักงานเขตพื้นที่การศึกษาที่รับย้าย</p> | ตาม ปฏิทิน ราชการ | สำนักงานเขตพื้นที่ ศึกษา (เจ้าพนักงาน ผู้รับผิดชอบ) |
| ๖ | <p style="text-align: center;">การวินิจฉัยไม่ไปทางจังหวัด</p> <p>สำนักงานเขตพื้นที่การศึกษาของผู้ประสงค์ย้าย ตรวจสอบ และพิจารณา รวบรวมคำร้องขอย้ายพร้อมเอกสารประกอบการ พิจารณาย้าย พร้อมคำร้อง ๓ ไปยังสำนักงานเขตพื้นที่ การศึกษาที่รับย้าย</p> | ตาม ปฏิทิน ราชการ | สำนักงานเขตพื้นที่ ศึกษา (เจ้าพนักงาน ผู้รับผิดชอบ) |
| ๗ | <p style="text-align: center;">สำนักงานเขตพื้นที่การศึกษา ที่รับย้าย</p> <p>ออกใบแจ้งย้ายของผู้ประสงค์ไปยังสำนักงานเขตพื้นที่ ราชการ เพื่อขอความเห็นชอบคณะกรรมการของสำนักงาน ศึกษาที่รับย้าย</p> | ตาม ปฏิทิน ราชการ | สำนักงานเขตพื้นที่ ศึกษา (เจ้าพนักงาน ผู้รับผิดชอบ) |
| ๘ | <p style="text-align: center;">สถานศึกษาของผู้ประสงค์ย้าย</p> <p>ส่งความเห็นชอบคณะกรรมการของสถานศึกษาที่รับย้าย ไปยังสำนักงานเขตพื้นที่การศึกษา</p> | ตาม ปฏิทิน ราชการ | สถานศึกษา (เจ้าพนักงาน ผู้รับผิดชอบ) |
| ๙ | <p style="text-align: center;">สำนักงานเขตพื้นที่การศึกษา</p> <p>ใบคำร้องขอขอย้ายพร้อมเอกสารย้าย ๓ ก.ค. ย้ายคน และรายการขอขอย้าย ๓ ก.ค. ย้ายคน เลื่อนคน ๓ ค.ค. ย้าย พิจารณา</p> | ตาม ปฏิทิน ราชการ | สำนักงานเขตพื้นที่ ศึกษา (เจ้าพนักงาน ผู้รับผิดชอบ) |

แผนภูมิ ขั้นตอนการปฏิบัติงานการย้ายข้าราชการครูและบุคลากรทางการศึกษา ตำแหน่งครู (ต่อ)

| ลำดับ | กระบวนการ | ใช้เวลาดำเนินการ | ผู้รับผิดชอบ |
|-------|---|------------------------|--|
| ๓๐ | <p>สำนักงานเขตพื้นที่การศึกษา</p> <p>ส่งข้อมูลคำสั่งย้ายของกรมการศึกษานานาชาติ ให้สำนักงาน กสอ.</p> | ตามปฏิบัติ สภาพ | สำนักงานเขตพื้นที่ การศึกษา (เจ้าหน้า ที่ผู้รับผิดชอบ) |
| ๓๑ | <p>ศึกษาธิการจังหวัด</p> <p>ส่งดู ผลของ/กรณี ขาดคุณสมบัติร่วมเป็นคณะพิจารณา ความเหมาะสมของคำสั่งย้าย และเมื่อพิจารณาแล้วเห็นว่า เหมาะสม ดำเนินการ</p> | ตาม ปฏิบัติ สภาพ | สำนักงาน ศึกษาธิการจังหวัด |
| ๓๒ | <p>ศึกษาธิการจังหวัด</p> <p>เสนอ อ.ก.ค.ศ. กสอ. เพื่อดำเนินการอนุมัติย้าย</p> | ตาม ปฏิบัติ สภาพ | สำนักงาน ศึกษาธิการจังหวัด |
| ๓๓ | <p>ผู้มีอำนาจตาม มาตรา 53 (ศึกษาธิการจังหวัด)</p> <p>1. ลงคำสั่งย้าย กสอ. กสอ. 2. ลงคำสั่งย้ายให้ กสอ.</p> | ตาม ปฏิบัติ สภาพ | สำนักงาน ศึกษาธิการจังหวัด |
| ๓๔ | <p>สำนักงานศึกษาธิการจังหวัด</p> <p>ลงคำสั่งย้ายให้ กสอ.</p> | | สำนักงาน ศึกษาธิการจังหวัด |
| ๓๕ | <p>สำนักงานเขตพื้นที่การศึกษา</p> <p>1. ลงคำสั่งย้ายให้สำนักงานศึกษา 2. ส่งคำสั่งย้ายให้กลุ่มงานศึกษาธิการ</p> | ๓ วัน | สำนักงานเขตพื้นที่ การศึกษา (เจ้าหน้า ที่ผู้รับผิดชอบ) |

แผนภูมิ ขั้นตอนการปฏิบัติงานการย้ายข้าราชการครูและบุคลากรทางการศึกษา ตำแหน่งครู (ต่อ)

| ลำดับ | กระบวนการ | ใช้เวลา | ผู้รับผิดชอบ |
|-------|---|---------|--------------|
| ๑๖ | <p>สถานศึกษา (กรณีย้ายภายในเขตพื้นที่)</p> <p>1. แจ้งคำสั่งย้ายให้ข้าราชการครูในสังกัดทราบโดยทั่วกัน 2. มอบงานในหน้าที่ความรับผิดชอบให้กับข้าราชการครูที่ย้ายมาใหม่</p> | ๑ วัน | สถานศึกษา |
| ๑๗ | <p>สถานศึกษา (กรณีย้ายไปต่างเขตพื้นที่)</p> <p>1. แจ้งคำสั่งย้ายให้ข้าราชการครูทราบ 2. ให้ข้าราชการครูส่งมอบงานในหน้าที่ความรับผิดชอบ 3. ส่งตัวข้าราชการครูไปยัง สพท. เพื่อรับหนังสือส่งตัวไปรายงานตัวที่ สพท. แห่งใหม่</p> | ๑๕ วัน | สถานศึกษา |

ตำแหน่งผู้บริหารสถานศึกษา

การย้าย หมายถึง การแต่งตั้งผู้บริหารสถานศึกษาให้ดำรงตำแหน่งในสถานศึกษาอื่น
 ผู้บริหารสถานศึกษา หมายถึง ผู้อำนวยการสถานศึกษาและรองผู้อำนวยการสถานศึกษา
 สำนักงานเขตพื้นที่การศึกษา หมายถึง สำนักงานเขตพื้นที่การศึกษาประถมศึกษาและสำนักงานเขตพื้นที่การศึกษามัธยมศึกษา แล้วแต่กรณี

การย้ายผู้บริหารสถานศึกษา แบ่งเป็น ๓ กรณี

๑) การย้ายกรณีปกติ ได้แก่

- (๑) การย้ายเพื่ออยู่ร่วมกับคู่สมรส
- (๒) การย้ายเพื่อดูแลบิดา มารดา
- (๓) การย้ายเพื่อกลับภูมิลำเนา
- (๔) การย้ายด้วยเหตุผลอื่น เช่นการย้ายเพื่อความสะดวกในการเดินทาง การย้ายเพื่อเพิ่ม

ประสบการณ์ในการปฏิบัติงาน เป็นต้น

- ๒) การย้ายกรณีพิเศษ ได้แก่
- (๑) การย้ายเนื่องจากเจ็บป่วยร้ายแรง
 - (๒) การย้ายเนื่องจากถูกคุกคามต่อชีวิต
 - (๓) การย้ายเพื่อดูแลบิดา มารดา หรือคู่สมรส ซึ่งเจ็บป่วยร้ายแรง
- ๓) การย้ายเพื่อประโยชน์ของทางราชการ ได้แก่
- (๑) การย้ายเพื่อแก้ปัญหาการบริหารจัดการในสถานศึกษา
 - (๒) การย้ายเพื่อพัฒนาคุณภาพการศึกษา

การกำหนดสถานศึกษา

ให้สำนักงานคณะกรรมการการศึกษาขั้นพื้นฐาน กำหนดขนาดสถานศึกษาตามจำนวนนักเรียน เป็น ๔ ขนาด คือ ขนาดเล็ก ขนาดกลาง ขนาดใหญ่ และขนาดใหญ่พิเศษ

การกำหนดสัดส่วนของจำนวนตำแหน่งว่างเพื่อใช้ในการย้ายและแต่งตั้ง

(๑) ให้ กศจ. พิจารณากำหนดสัดส่วนของจำนวนตำแหน่งว่างที่จะใช้รับย้ายและที่จะใช้บรรจุ และแต่งตั้งจากบัญชีผู้ได้รับการคัดเลือก ในภาพรวมทั้งจังหวัด ตามประเภทของสถานศึกษาให้เท่ากัน หรือต่างกันได้ไม่เกิน ๑ ตำแหน่ง

(๒) การกำหนดสัดส่วนของตำแหน่งว่าง ต้องไม่ระบุชื่อสถานศึกษาที่จะใช้ในการรับย้ายหรือที่จะใช้ในการบรรจุและแต่งตั้ง โดยให้นำตำแหน่งว่างทั้งหมดมาพิจารณาย้ายจากผู้ประสงค์ขอย้ายให้แล้วเสร็จก่อน และต้องเหลือตำแหน่งว่างที่จะใช้บรรจุและแต่งตั้งจากบัญชีผู้ได้รับการคัดเลือกหรือที่จะใช้สำหรับการคัดเลือก เท่ากับสัดส่วนที่กำหนดไว้

(๓) กรณีมีตำแหน่งว่างเพียง ๑ ตำแหน่ง ให้ กศจ. พิจารณาว่าจะใช้รับย้าย หรือใช้บรรจุและแต่งตั้งจากบัญชีผู้ได้รับการคัดเลือก ได้ตามความเหมาะสม

(๔) ตำแหน่งว่างที่เกิดขึ้นหลังจากการพิจารณาย้ายเสร็จสิ้นแล้ว ให้ดำเนินการตามข้อ (๑) (๒) และ (๓)

กำหนดสถานศึกษาเป็น ๓ ประเภท ดังนี้

- ๑) สถานศึกษา สังกัดสำนักงานเขตพื้นที่การศึกษาประถมศึกษา
- ๒) สถานศึกษา สังกัดสำนักงานเขตพื้นที่ศึกษามัธยมศึกษา
- ๓) สถานศึกษา สังกัดสำนักงานบริหารงานการศึกษาพิเศษ

ความเห็นของคณะกรรมการสถานศึกษา

ความเห็นของคณะกรรมการสถานศึกษาของผู้ประสงค์ขอย้ายและความเห็นของคณะกรรมการสถานศึกษาที่ผู้ประสงค์ขอย้ายไปดำรงตำแหน่ง ให้ใช้เป็นข้อมูลประกอบการพิจารณาของคณะกรรมการจัดทำข้อมูลย้ายตามองค์ประกอบข้อ ๑ ถึงข้อ ๒ และคณะกรรมการจัดทำข้อมูลย้ายตามองค์ประกอบข้อ ๓ ถึงข้อ ๘

หลักเกณฑ์คุณสมบัติของผู้ขอย้าย

(๑) ผู้ขอย้ายต้องดำรงตำแหน่งผู้อำนวยการสถานศึกษาหรือรองผู้อำนวยการสถานศึกษาแล้วแต่กรณี ในสถานศึกษาปัจจุบันไม่น้อยกว่า ๑๒ เดือน โดยผู้ที่ส่งคำร้องขอย้ายในระหว่างวันที่ ๑-๑๕ สิงหาคม ให้นับระยะเวลาการดำรงตำแหน่งถึงวันที่ ๑๕ สิงหาคม สำหรับการส่งคำร้องขอย้ายครั้งต่อไป ให้นับถึงวันสุดท้ายของกำหนดการส่งคำร้องขอย้ายตามประกาศรับย้าย

(๒) ต้องไม่อยู่ระหว่างลาศึกษาต่อเติมเวลา

สำหรับการย้ายสับเปลี่ยนตัวบุคคล ในวันที่ส่งคำร้องขอย้าย ต้องเป็นผู้ที่มีอายุราชการเหลือไม่น้อยกว่า ๑๘ เดือน นับถึงวันที่ ๓๐ กันยายน ของปีที่เกษียณอายุราชการ

ขั้นตอนการปฏิบัติงาน

๑. กรณีพิจารณาย้าย

- (๑) ยื่นคำร้อง ระหว่างวันที่ ๑-๑๕ สิงหาคม ของทุกปี
- (๒) ขอความเห็นจากคณะกรรมการสถานศึกษา
- (๓) รับคำร้องขอย้ายจากต่างเขตพื้นที่การศึกษา
- (๔) แต่งตั้งคณะกรรมการจัดทำข้อมูลตามองค์ประกอบการย้าย ข้อ ๑ ถึงข้อ ๒ และคณะกรรมการจัดทำข้อมูลตามองค์ประกอบการย้าย ข้อ ๓ ถึงข้อ ๘
- (๕) ประชุมคณะกรรมการจัดทำข้อมูลตามองค์ประกอบการย้าย ข้อ ๑ ถึงข้อ ๒ และ คณะกรรมการจัดทำข้อมูลตามองค์ประกอบการย้าย ข้อ ๓ ถึงข้อ ๘
- (๖) เสนอผลการประเมินตามองค์ประกอบการย้ายไปยังสำนักงานศึกษาธิการจังหวัด
- (๗) เสนอ อ.กศจ. และกศจ.พิจารณา
- (๘) ศรจ. ออกคำสั่งแต่งตั้ง (ย้าย)

๒. กรณีส่งคำร้องขอย้าย

- (๑) ยื่นคำร้อง ระหว่างวันที่ ๑-๑๕ สิงหาคม ของทุกปี
- (๒) ขอความเห็นจากคณะกรรมการสถานศึกษา
- (๓) กศจ.พิจารณา (ขออนุมัติเป็นหลักการ)
- (๔) ส่งคำร้องไปปลายทาง

แผนผังแสดงขั้นตอนการปฏิบัติงาน

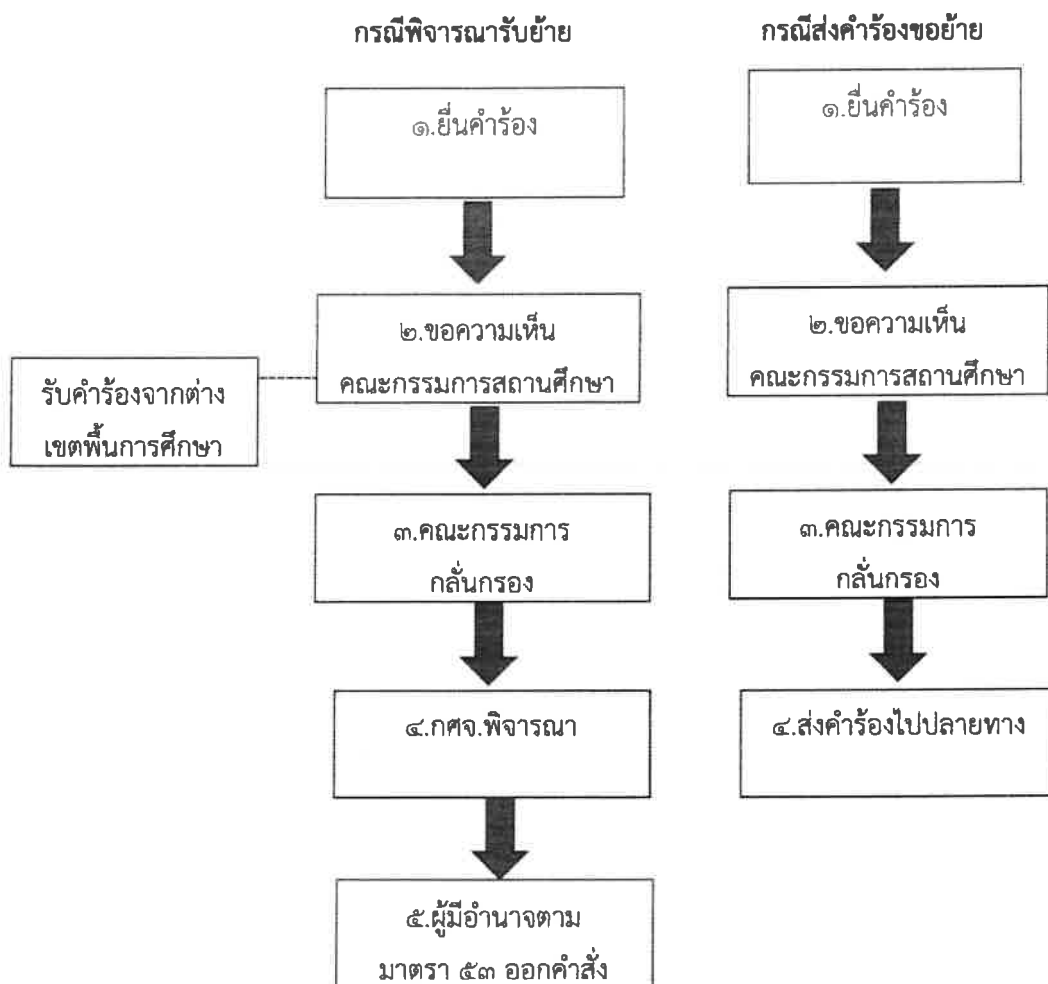

ตำแหน่งศึกษานิเทศก์

ขั้นตอนการปฏิบัติงาน

ข้อย้าย หมายถึง ข้าราชการครูและบุคลากรทางการศึกษา ตำแหน่งศึกษานิเทศก์ สังกัดสำนักงานคณะกรรมการการศึกษาขั้นพื้นฐาน

ข้อโอน หมายถึง ข้าราชการครูและบุคลากรทางการศึกษา ตำแหน่งศึกษานิเทศก์ สังกัดส่วนราชการอื่น

เมื่อมติคณะกรรมการศึกษาธิการจังหวัดอนุมัติตำแหน่งให้ดำเนินการรับย้าย รับโอน ข้าราชการครูและบุคลากรทางการศึกษาตำแหน่งศึกษานิเทศก์ มาแต่งตั้งให้ดำรงตำแหน่งศึกษานิเทศก์ที่ว่างแล้ว ให้สำนักงานเขตพื้นที่การศึกษาประกาศตำแหน่งว่าง และแนวทางดำเนินการ ดังนี้

คุณสมบัติทั่วไป

เป็นข้าราชการครูและบุคลากรทางการศึกษา ตำแหน่งศึกษานิเทศก์

การยื่นคำร้องขอย้ายขอโอน

ผู้ประสงค์ขอย้าย ขอโอน ยื่นคำขอตามแบบที่กำหนดท้ายประกาศ พร้อมเอกสารหลักฐาน ต่อหน่วยงานทางการศึกษาที่สังกัด วันเวลาตามประกาศ

เอกสารประกอบการยื่นคำขอย้าย ขอโอน

๑. แบบคำร้องขอย้าย ขอโอน
๒. สำเนา ก.พ.๗ หรือ ก.ค.ศ. ๑๖ ที่เป็นปัจจุบัน รับรองสำเนาโดยเจ้าหน้าที่ผู้รับผิดชอบ
๓. เอกสารตามองค์ประกอบการพิจารณารับย้าย รับโอน

หลักเกณฑ์และวิธีการรับย้าย รับโอน

พิจารณารับย้ายก่อน โดยดำเนินการพิจารณาตามองค์ประกอบการพิจารณารับย้าย รับโอน ตามหนังสือสำนักงาน ก.ค.ศ. ด่วนที่สุด ที่ ศธ ๐๒๐๖.๓/ว ๘ ลงวันที่ ๕ กรกฎาคม ๒๕๔๙ ข้อ ๖.๑.๑ -๖.๑.๗

เกณฑ์การตัดสินจัดลำดับ

๑. ผู้ได้รับการพิจารณารับย้าย คือผู้ได้รับคะแนนรวมสูงสุด หากมีคะแนนรวมเท่ากันใช้หลักอาวุโสทางราชการ ตามหนังสือ สำนักงาน ก.ค.ศ. ที่ ศธ ๐๒๐๖.๖/ว ๒๒ ลงวันที่ ๓๐ กรกฎาคม ๒๕๕๕ อยู่ในลำดับที่สูงกว่า
๒. หากไม่มีผู้ขอย้าย หรือผู้ขอย้ายไม่พอกับตำแหน่งว่าง ให้พิจารณาคำขอโอน

การแต่งตั้ง

มีคำสั่งแต่งตั้ง (รับย้าย รับโอน) โดยอนุมัติคณะกรรมการศึกษาธิการจังหวัด

แผนผังขั้นตอนการดำเนินการย้ายข้าราชการครูและบุคลากรทางการศึกษา ตำแหน่งศึกษานิเทศก์

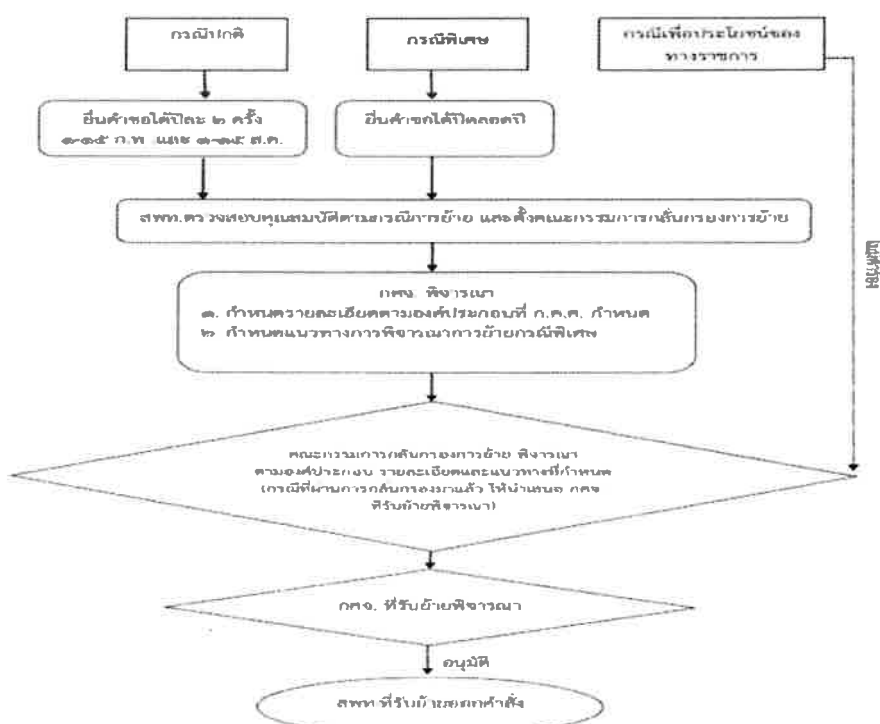

๒. การสรรหาโดยการบรรจุและแต่งตั้งข้าราชการครูและบุคลากรทางการศึกษา ตำแหน่งครูผู้ช่วย ขั้นตอนการปฏิบัติงาน

ก่อนการดำเนินการสอบ

๑. สำนักงานเขตพื้นที่การศึกษา จัดทำข้อมูลและรายละเอียดเพื่อส่งให้สำนักงานศึกษาธิการจังหวัด ขอความเห็นชอบ ออกศจ./กศจ. พิจารณาดำเน่งว่างและสาขาวิชาเอกที่ต้องการบรรจุตำแหน่งครูผู้ช่วย เพื่อที่จะบรรจุและแต่งตั้ง

๒. นำประกาศรับสมัครการสอบแข่งขันฯ ตำแหน่งครูผู้ช่วย ประชาสัมพันธ์ทางเว็บไซต์สำนักงานเขตพื้นที่การศึกษาและป้ายประชาสัมพันธ์

ดำเนินการสอบ - กศจ. เป็นผู้ดำเนินการแต่งตั้งคณะกรรมการดำเนินการสอบ โดยเขตพื้นที่การศึกษาร่วม เป็นคณะกรรมการดำเนินการสอบแข่งขันฯ

หลังการสอบ

๑. กศจ. เป็นผู้ดำเนินการแต่งตั้งคณะกรรมการดำเนินการตรวจสอบผลการประมวลผลคะแนน การสอบแข่งขันฯ โดยเขตพื้นที่การศึกษาร่วมเป็นคณะกรรมการฯ

๒. นำประกาศผลการสอบแข่งขัน ประชาสัมพันธ์ทางเว็บไซต์สำนักงานเขตพื้นที่การศึกษา และ ป้ายประชาสัมพันธ์

๓. กศจ. บรรจุและแต่งตั้งผู้สอบแข่งขันได้ตามจำนวนตำแหน่งว่างที่ประกาศฯ แล้วส่งมารายงานตัว ที่เขตพื้นที่การศึกษาที่เลือกบรรจุฯ

๔. เขตพื้นที่การศึกษาส่งตัวผู้สอบแข่งขันได้ไปปฏิบัติหน้าที่ที่สถานศึกษาที่เลือก

แผนผังขั้นตอนการปฏิบัติงาน

ก่อนดำเนินการสอบ

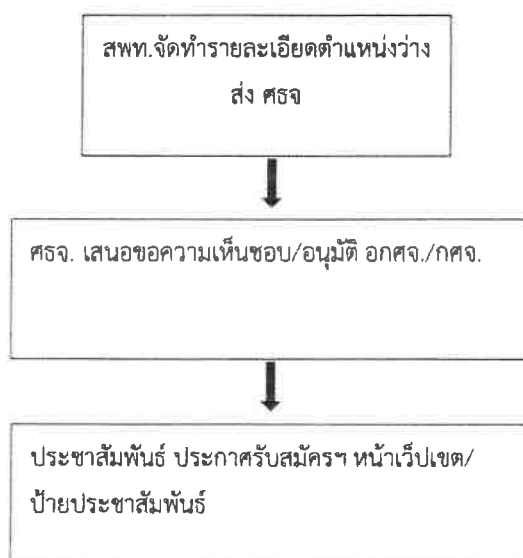

ดำเนินการสอบ

เป็นคณะกรรมการดำเนินการ สอบแข่งขันฯ

หลังการสอบ

ประชาสัมพันธ์ประกาศผล การสอบแข่งขันฯ

รับรายงานตัวฯ ผู้สอบ แข่งขันได้ตำแหน่งครูผู้ช่วย

ส่งตัวครูผู้ช่วยไปปฏิบัติ หน้าที่ที่สถานศึกษา ที่เลือก

ข้อสังเกตในระดับการปฏิบัติ

๑. ผู้สมัครสอบแข่งขันต้องมีคุณสมบัติตรงตามมาตรฐานตำแหน่งที่ ก.ค.ศ. กำหนด
๒. การตรวจสอบคุณสมบัติจะต้องรอบคอบและถูกต้อง การดำเนินการสอบแข่งขันจะต้องเป็นไปตามที่กำหนดไว้ในหลักเกณฑ์และวิธีการที่ ก.ค.ศ.กำหนด
๓. กรณีมีปัญหาการดำเนินการตามหลักเกณฑ์ฯ ให้ ก.ค.ศ.พิจารณาวินิจฉัยแนวปฏิบัติเป็นรายกรณี
๔. การบรรจุและแต่งตั้งไม่ก่อนวันที่รายงานตัวเข้าปฏิบัติหน้าที่ในสถานศึกษาที่บรรจุและแต่งตั้ง
๕. หลักเกณฑ์และวิธีการการสอบแข่งขันฯ เปลี่ยนแปลง ยกเลิก ซึ่งทำให้การดำเนินการบางครั้ง ทำให้ล่าช้า มีข้อผิดพลาดได้

๓. การสรรหาโดยการรับโอนให้มาดำรงตำแหน่งข้าราชการครูและบุคลากรทางการศึกษาตำแหน่งบุคลากรทางการศึกษาอื่น ตามมาตรา ๓๘ค.(๒)

ขั้นตอนการปฏิบัติงาน

กระบวนการในการดำเนินการโอนพนักงานส่วนท้องถิ่นและข้าราชการอื่น มาบรรจุและแต่งตั้งเป็นข้าราชการครูและบุคลากรทางการศึกษา ตำแหน่งบุคลากรทางการศึกษาอื่นตามมาตรา ๓๘ ค.(๒) ให้เป็นไป ด้วยความเรียบร้อย ถูกต้อง รวดเร็ว และตามหลักเกณฑ์และวิธีการที่ ก.ค.ศ. กำหนด มีขั้นตอนการปฏิบัติงาน ดังนี้

๑. ผู้ประสงค์ขอโอน ยื่นคำร้องขอโอนผ่านผู้บังคับบัญชาจนถึงผู้มีอำนาจให้โอนพิจารณาให้ความ ยินยอมในการให้โอน แล้วส่งคำร้องขอโอนไปหน่วยงานปลายทาง ซึ่งมีเอกสารประกอบการโอนดังนี้

๑.๑ กรณีผู้ขอโอน บรรจุในตำแหน่งประเภททั่วไป หรือประเภทวิชาการ ขอโอนมาดำรง ตำแหน่งประเภททั่วไป หรือประเภทวิชาการระดับเดียวกัน

๑) แบบคำร้องขอโอน

๒) สำเนาทะเบียนประวัติข้าราชการ (ก.พ.๗) หรือ ก.ค.ศ.๑๖ ของผู้ขอโอน ฉบับที่ ลงรายการครบถ้วนสมบูรณ์ และเป็นปัจจุบัน พร้อมรับรองความถูกต้องโดยหัวหน้าหน่วยงานหรือผู้มีหน้าที่ เก็บรักษา

๓) สำเนาหลักฐานการสำเร็จการศึกษาที่ใช้รับโอน ได้แก่ สำเนาประกาศนียบัตร สำเนาปริญญาบัตร และสำเนาระเบียนแสดงผลการศึกษา (Transcript) หรือเอกสารหลักฐานอื่นที่แสดงการ สำเร็จการศึกษา และแสดงผลการศึกษา รับรองความถูกต้องโดยผู้ขอโอน

๔) สำเนาบัตรประจำตัวประชาชน และสำเนาบัตรข้าราชการหรือสำเนาบัตร ประจำตัวเจ้าหน้าที่ของรัฐ รับรองความถูกต้องโดยผู้ขอโอน

๕) สำเนาทะเบียนบ้าน(ทร.๑๔) รับรองความถูกต้องโดยผู้ขอโอน

๖) เอกสารและหลักฐานอื่นที่เกี่ยวข้อง เช่น หนังสือสำคัญการเปลี่ยนชื่อตัว ชื่อสกุล และใบสำคัญการสมรส เป็นต้น (ถ้ามี)

๗) หนังสือยินยอมให้โอนของส่วนราชการหรือหน่วยงานต้นสังกัด ลงนามโดยผู้มี อำนาจสั่งบรรจุและแต่งตั้งของส่วนราชการหรือหน่วยงานต้นสังกัด ซึ่งระบุวัน เดือน ปีที่ให้โอน

๘) หนังสือรับรองความประพฤติ ประสพการณ์ และผลการปฏิบัติงานจาก หน่วยงานหรือส่วนราชการที่ผู้ขอเคยปฏิบัติงาน

๙) สำเนาคำสั่งมอบหมายงานเดิมซึ่งสอดคล้องกับลักษณะงานที่ปฏิบัติในตำแหน่ง ที่ขอโอน

๑.๒ กรณีผู้ขอโอน บรรจุในตำแหน่งประเภททั่วไป ต่อมาได้รับการบรรจุแต่งตั้งในสายงาน ประเภทวิชาการ ขอโอนมาดำรงตำแหน่งประเภทวิชาการระดับเดียวกัน ให้ผู้ขอโอนส่งเอกสารเพิ่มเติมจาก ข้อ ๑.๑ ดังนี้

๑) ประกาศรับสมัครสอบแข่งขัน/สอบคัดเลือกเพื่อบรรจุและแต่งตั้งให้ดำรงตำแหน่งประเภทวิชาการ

๒) ประกาศผลการสอบแข่งขัน/สอบคัดเลือกเพื่อบรรจุและแต่งตั้งให้ดำรงตำแหน่งประเภทวิชาการ

๓) คำสั่งแต่งตั้งให้ดำรงตำแหน่งประเภทวิชาการ

๑.๓. กรณีผู้ขอโอน ดำรงตำแหน่งระดับชำนาญการขึ้นไป ให้ผู้ขอโอนส่งเอกสารเพิ่มเติม จากข้อ ๑.๑ และข้อ ๑.๒ ดังนี้

๑) ให้จัดส่งเอกสารและหลักฐานการประเมินบุคคลและผลงาน ตามหนังสือสำนักงาน ก.พ. ที่ นร ๑๐๐๖/ว ๑๐ ลงวันที่ ๑๕ กันยายน ๒๕๔๘ ด้วย

๒. หน่วยงานที่ประสงค์จะรับโอน ดำเนินการดังนี้

๒.๑ ตรวจสอบกรอบอัตรากำลังที่รับได้แจ้งจากกลุ่มงานวางแผนอัตรากำลัง และ ตำแหน่งที่ว่างและมีอัตราเงินเดือน

๒.๒ ประกาศรับย้าย/รับโอนในตำแหน่งว่างให้บุคลากรทุกกลุ่มภารกิจ ต่างเขตพื้นที่ การศึกษาและหน่วยงานอื่น ๆ ทราบ

๒.๓ เสนอคำร้องขอย้าย/ขอโอนให้ผู้บังคับบัญชาตามลำดับทราบ

๓. หน่วยงานที่รับโอน

๓.๑ จัดทำรายละเอียดการขอย้าย/ขอโอน เสนอ ออกศจ.กลั่นกรองเพื่อเสนอ กศจ. อนุมัติรับย้าย/รับโอนในตำแหน่งที่ว่าง

๓.๒ กศจ.อนุมัติแล้ว ให้จัดส่งเอกสารของผู้ขอโอนและเอกสารอื่น ๆ ไปยัง ก.ค.ศ. พิจารณาอนุมัติให้รับโอน ในข้อ ๑.๑ ข้อ ๑.๒ หรือข้อ ๑.๓ แล้วแต่กรณี โดยมีเอกสารหลักฐานพร้อมคำชี้แจง เหตุผลในการรับโอน ดังนี้

๑) บัญชีรายละเอียดเกี่ยวกับการขออนุมัติรับโอน โดยระบุชื่อ-นามสกุล วุฒิ/วิชาเอก ตำแหน่ง/สังกัดและอัตราเงินเดือนเดิม ตำแหน่ง/สังกัด ตำแหน่งเลขที่ และอัตราเงินเดือนที่จะรับโอน(การรับโอนมาดำรงตำแหน่งใด ให้เป็นไปตามมาตรฐานกำหนดตำแหน่งนั้น ๆ)

๒) บัญชีรายละเอียดเกี่ยวกับการขออนุมัติรับโอน โดยระบุชื่อตำแหน่ง ตำแหน่งเลขที่ อัตราเงินเดือนตามตำแหน่งที่จะรับโอน และเป็นตำแหน่งว่างตั้งแต่เมื่อใด เพราะเหตุใด พร้อมทั้งส่งเอกสารหลักฐานที่เกี่ยวข้องเพื่อประกอบการพิจารณา

๓) บัญชีรายละเอียดกรอบอัตรากำลังของหน่วยงานการศึกษาที่จะรับโอน โดยระบุตำแหน่งว่าง ตำแหน่งที่มีคนครอง ตำแหน่งว่างที่มีอัตราเงินเดือน และตำแหน่งว่างที่ไม่มีอัตราเงินเดือน

๔) คำชี้แจงเหตุผล ความจำเป็นและประโยชน์ที่ทางราชการจะได้รับหากพิจารณา รับโอน

๕) รายงานกรณีมีหรือไม่มีบัญชีผู้สอบแข่งขันได้หรือผู้ได้รับคัดเลือกการบรรจุและแต่งตั้ง หรือมีผู้ยื่นคำร้องขอย้ายรอการพิจารณาอยู่

๖) สำเนารายงานการประชุม กศจ. ครั้งที่พิจารณาและมีมติอนุมัติให้รับโอนและให้นำเสนอ ก.ค.ศ. พิจารณาต่อไป

๔. หน่วยงานที่รับโอนจัดทำหนังสือแจ้งมติ กศจ. และสำเนารายงานการประชุม กศจ. ครั้งที่พิจารณาและมีมติอนุมัติให้รับโอน ไปยังต้นสังกัดของผู้รับโอน พร้อมขอมติการให้โอนของหน่วยงานต้นสังกัดของผู้ประสงค์ขอโอน ไปในคราวเดียวกัน

๕. เมื่อ ก.ค.ศ. อนุมัติให้รับโอนแล้ว ให้สอบถามข้อมูลรายละเอียดเกี่ยวกับเงินเดือน ผู้ขอโอนที่เป็นปัจจุบันและตกลงการให้โอนและการรับโอน ต้องเป็นวัน เดือน ปีเดียวกัน

๖. หน่วยงานที่รับโอน ออกคำสั่งรับโอน

๗. หน่วยงานที่รับโอนส่งคำสั่งรับโอน ไปยังหน่วยงานต้นสังกัดเดิมเพื่อสั่งให้พ้นจากตำแหน่ง หน้าที่ทางสังกัดเดิมให้มอบหมายหน้าที่การงาน

๘. หน่วยงานที่รับโอนส่งคำสั่งรับโอนให้ สพฐ. และ ก.ค.ศ. ทราบ

๙. หน่วยงานต้นสังกัดเดิมส่งตัวพร้อมเอกสารหลักฐานที่เกี่ยวข้องให้หน่วยงานที่รับโอน

๑๐. หน่วยงานรับโอนรายงานการรับตัวให้หน่วยงานต้นสังกัดเดิมทราบ

แผนภูมิแสดงขั้นตอนการปฏิบัติงาน



๔. การขอช่วยราชการ

ขั้นตอนการปฏิบัติงาน

๑. กรณีขอช่วยราชการภายในเขตพื้นที่การศึกษาของข้าราชการครูและบุคลากรทางการศึกษา

๑.๑ สำนักงานเขตพื้นที่การศึกษาได้รับคำร้องขอย้ายและขอช่วยราชการ ตรวจสอบข้อมูล เหตุผลความจำเป็น ตามหลักเกณฑ์ที่ สพฐ. หรือ ก.ค.ศ.กำหนดแล้วแต่กรณี

๑.๒ ส่ง ศรจ. พิจารณาดำเนินการเสนอ อศจ./กศจ. พิจารณาอนุญาตการขอช่วยราชการ

๑.๓ ศรจ. โดยอนุมัติ กศจ. อนุญาตให้ช่วยราชการ คราวละไม่เกิน ๑ ปี นับตั้งแต่วันอนุญาต และแจ้งผลให้เขตพื้นที่การศึกษา เพื่อดำเนินการแจ้งโรงเรียนและกลุ่มงานที่เกี่ยวข้องทราบ

๒. กรณีขอช่วยราชการต่างเขตพื้นที่การศึกษาของข้าราชการครู

๒.๑ สำนักงานเขตพื้นที่การศึกษาตรวจสอบคำร้องขอย้ายและขอช่วยราชการ ตรวจสอบ ข้อมูล อัตรากำลังครูและความเห็นของผู้บริหารสถานศึกษาโรงเรียนต้นสังกัดในการขอไปช่วยราชการ

๒.๒ กรณีเป็นการขอช่วยราชการต่อเนื่อง ให้ประสานงานสำนักงานเขตพื้นที่การศึกษาต้น สังกัด เพื่อส่งปริมาณงานของสถานศึกษาต้นสังกัดและปริมาณงานของสถานศึกษาที่ช่วยราชการ พร้อม ความเห็นผู้บริหารสถานศึกษามาประกอบการดำเนินการเสนอสำนักงานคณะกรรมการการศึกษาขั้นพื้นฐาน พิจารณาอนุญาตการขอช่วยราชการ

๒.๓ สำนักงานเขตพื้นที่การศึกษาแจ้งผลการพิจารณาอนุญาตของสำนักงานคณะกรรมการ การศึกษา ขั้นพื้นฐาน ให้โรงเรียนต้นสังกัดทราบ เพื่อให้มอบหมายงานในหน้าที่และส่งตัวไปปฏิบัติราชการ ทางสำนักงานเขตพื้นที่การศึกษาที่ได้รับอนุญาต

๒.๔ สำนักงานเขตพื้นที่การศึกษา ที่ให้ช่วยราชการจะต้องพิจารณาให้ช่วยราชการใน สถานศึกษา ที่มีอัตรากำลังต่ำกว่าเกณฑ์เท่านั้น

๓. กรณีขอช่วยราชการต่างสำนักงานเขตพื้นที่การศึกษาของบุคลากรทางการศึกษาอื่น ตามมาตรา ๓๘ ค.(๒)

๓.๑ สำนักงานเขตพื้นที่การศึกษาตรวจสอบคำร้องขอย้ายและขอช่วยราชการ ตรวจสอบ ข้อมูล กรอบอัตรากำลังและความเห็นของผู้บริหารสถานศึกษา/ผู้อำนวยการส านักงานเขตพื้นที่การศึกษาใน การขอไปช่วย ราชการ เสนอสำนักงานคณะกรรมการการศึกษาขั้นพื้นฐานพิจารณาอนุญาต

๓.๒ สำนักงานคณะกรรมการการศึกษาขั้นพื้นฐานพิจารณาอนุญาต แจ้งผลการพิจารณาให้ สำนักงาน เขตพื้นที่การศึกษาที่เกี่ยวข้องทราบ กรณีขอช่วยราชการต่อเนื่อง ต่างสำนักงานเขตพื้นที่การศึกษา ของบุคลากรทางการศึกษาอื่น ตามมาตรา ๓๘ ค.(๒) ให้ผู้มีความประสงค์ขอช่วยราชการ ยื่นคำร้องขอช่วย ราชการต่อสำนักงานเขตพื้นที่ การศึกษาที่ต้นช่วยราชการอยู่ โดยให้ดำเนินการตามข้อ ๓

๔. กรณีขอช่วยราชการของรองผู้อำนวยการสำนักงานเขตพื้นที่การศึกษา

๔.๑ สำนักงานเขตพื้นที่การศึกษาได้รับคำร้องและตรวจสอบข้อมูล พร้อมให้ความเห็นและ ผลกระทบ ต่อสำนักงานเขตพื้นที่การศึกษาในการขอไปช่วยราชการ เสนอสำนักงานคณะกรรมการการศึกษา ขั้นพื้นฐาน พิจารณา

๔.๒ สำนักงานคณะกรรมการการศึกษาขั้นพื้นฐานพิจารณาอนุญาต แจ้งผลการพิจารณา ให้สำนักงานเขตพื้นที่การศึกษาที่เกี่ยวข้องทราบ กรณีขอช่วยราชการต่อเนื่องของรองผู้อำนวยการสำนักงานเขตพื้นที่การศึกษา ให้ผู้มีความประสงค์ขอช่วยราชการ ยื่นคำร้องขอช่วยราชการต่อสำนักงานเขตพื้นที่การศึกษาที่ตนช่วยราชการอยู่ โดยให้ดำเนินการตามข้อ ๔

แผนภูมิแสดงขั้นตอนการปฏิบัติงาน

ก. กรณีขอช่วยราชการของข้าราชการครูภายในเขตพื้นที่การศึกษา/ต่างเขตพื้นที่การศึกษา

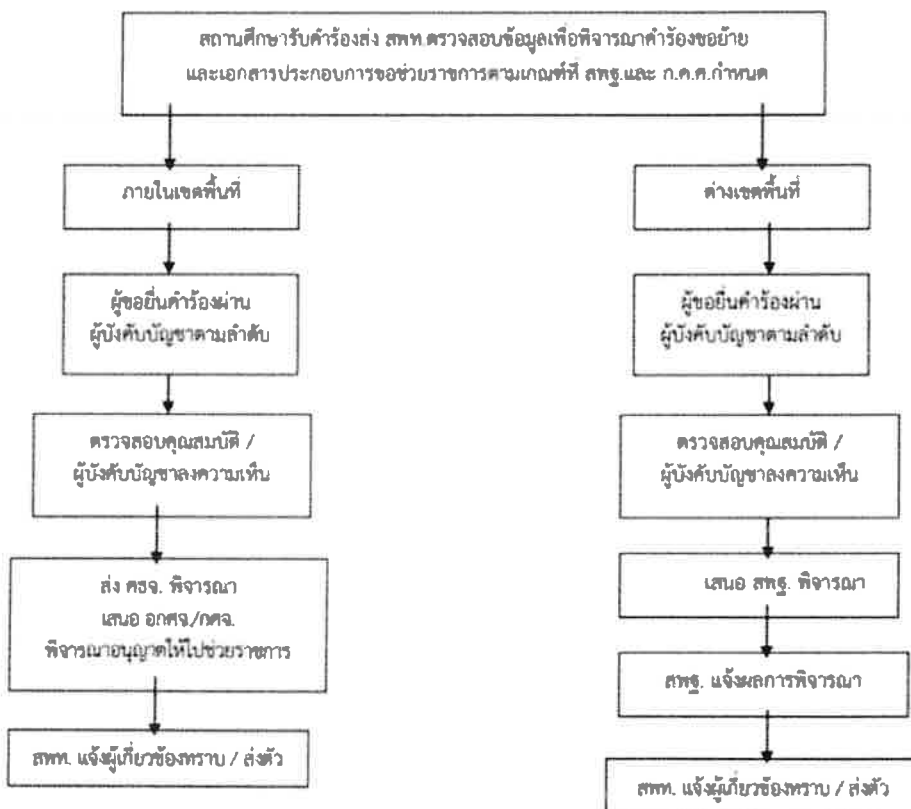

บทที่ ๔ ผลการดำเนินงาน

สำนักงานเขตพื้นที่การศึกษาประถมศึกษาหนองคาย เขต ๒ ได้ดำเนินการสรรหา บรรจุและแต่งตั้ง ย้าย โอน และการออกจากราชการ ประจำปีงบประมาณ ๒๕๖๔ โดยมีผลการดำเนินงาน ดังนี้

๑. การบรรจุและแต่งตั้งผู้สอบแข่งขันเข้ารับราชการเป็นข้าราชการครู ตำแหน่งครูผู้ช่วย

สำนักงานเขตพื้นที่การศึกษาประถมศึกษาหนองคาย เขต ๒ ได้รับการบรรจุและแต่งตั้งผู้สอบแข่งขัน ได้เพื่อเข้ารับราชการเป็นข้าราชการครู ตำแหน่งครูผู้ช่วย ดังนี้

๑. กรณีการสอบปกติ จำนวน ๑๗ อัตรา แยกเป็น

- ๑.๑ บรรจุ ๑๕ ต.ค.๖๓ จำนวน ๒ อัตรา (คำสั่ง ศธจ.หนองคาย ที่ ๔๓๔/๒๕๖๓ ลว. ๑๕ ต.ค.๖๓)
- ๑.๒ บรรจุ ๑๖ พ.ย.๖๓ จำนวน ๑ อัตรา (คำสั่ง ศธจ.หนองคาย ที่ ๔๖๙/๒๕๖๓ ลว. ๑๖ ก.ค.๖๓)
- ๑.๓ บรรจุ ๑๔ ม.ค.๖๔ จำนวน ๑๒ อัตรา (คำสั่ง ศธจ.หนองคาย ที่ ๑๘๘/๒๕๖๔ ลว. ๑๔ ม.ค.๖๔)
- ๑.๔ บรรจุ ๑๑ ก.พ.๖๔ จำนวน ๑ อัตรา (คำสั่ง ศธจ.หนองคาย ที่ ๖๗/๒๕๖๔ ลว. ๑๑ ก.พ.๖๔)
- ๑.๕ บรรจุ ๓๐ เม.ย.๖๔ จำนวน ๑ อัตรา (คำสั่ง ศธจ.หนองคาย ที่ ๒๒๕/๒๕๖๔ ลว. ๓๐ เม.ย.๖๔)

๒. โครงการผลิตครูเพื่อพัฒนาท้องถิ่น ปี ๒๕๖๓ จำนวน ๑๑ อัตรา แยกเป็น

- ๒.๑ บรรจุ ๑ ต.ค.๖๓ จำนวน ๘ อัตรา (คำสั่ง ศธจ.หนองคาย ที่ ๔๑๓/๒๕๖๓ ลว. ๑ ต.ค.๖๔)
- ๒.๒ บรรจุ ๑๖ ธ.ค.๖๓ จำนวน ๓ อัตรา (คำสั่ง ศธจ.หนองคาย ที่ ๕๑๘/๒๕๖๓ ลว. ๑๖ ธ.ค.

๖๓)

๒. การย้ายข้าราชการครูและบุคลากรทางการศึกษา ตำแหน่งสายงานการสอน

สำนักงานเขตพื้นที่การศึกษาประถมศึกษาหนองคาย เขต ๒ การย้ายข้าราชการครูและบุคลากรทางการศึกษา ตำแหน่งสายงานการสอน ดังนี้

ข้าราชการครูยื่นคำร้องขอย้าย ปี พ.ศ.๒๕๖๔ จำนวน ๔๘ ราย ขาดคุณสมบัติ ๑ ราย คงเหลือคำร้องขอย้ายเพื่อพิจารณา จำนวน ๔๗ ราย โดยมีผลการดำเนินการย้าย ดังนี้

รอบที่ ๑

ได้รับการพิจารณาย้าย (รอบที่ ๑) จำนวน ๒๐ ราย

- พิจารณารับย้ายภายในเขต จำนวน ๙ ราย
- พิจารณารับย้ายจากต่างเขตพื้นที่ จำนวน ๑๑ ราย
- คงเหลือพิจารณาย้ายในรอบที่ ๒ จำนวน ๒๘ ราย แยกเป็นคำร้องขอย้ายภายในเขต

จำนวน ๑๗ รายและคำร้องขอย้ายจากต่างเขตพื้นที่ จำนวน ๑๑ ราย

รอบที่ ๒

ข้าราชการครูยื่นคำร้องขอย้าย ปี พ.ศ.๒๕๖๔ จำนวน ๒๘ ราย

- พิจารณารับย้ายภายในเขต จำนวน ๙ ราย
- พิจารณารับย้ายจากต่างเขตพื้นที่ จำนวน ๕ ราย
- พิจารณารับย้ายภายในเขต จำนวน ๔ ราย

๓. การย้ายข้าราชการครูและบุคลากรทางการศึกษา ตำแหน่งผู้บริหารสถานศึกษา

สำนักงานเขตพื้นที่การศึกษาประถมศึกษาหนองคาย เขต ๒ พิจารณาย้ายข้าราชการครูและบุคลากรทางการศึกษา ตำแหน่ง ผู้บริหารสถานศึกษา ดังนี้

การย้ายประจำปี ๒๕๖๔ มีตำแหน่งว่าง จำนวน ๑๒ อัตรา แยกเป็น ผู้อำนวยการสถานศึกษา ๗ อัตรา และรองผู้บริหารสถานศึกษา ๕ อัตรา ผลการพิจารณามีดังนี้

ผู้บริหารสถานศึกษายื่นคำร้องขอย้ายทั้งสิ้น จำนวน ๑๑ ราย

- ได้รับการพิจารณาย้าย จำนวน ๙ ราย
- คงเหลือคำร้องหลังจากพิจารณาย้าย จำนวน ๒ ราย

การย้ายเพิ่มเติม ปี ๒๕๖๔

คำร้องขอย้ายใช้พิจารณาทั้งสิ้น ๕ ราย แยกเป็นคำร้องหลังจากพิจารณาย้าย จำนวน ๒ ราย และยื่นคำร้องเพิ่มเติม จำนวน ๓ ราย ผลการพิจารณามีดังนี้

- ได้รับการพิจารณาย้าย จำนวน ๕ ราย
- คงเหลือคำร้องหลังจากพิจารณาย้าย จำนวน - ราย

๔. การขอช่วยราชการของข้าราชการครูและบุคลากรทางการศึกษา

ในปีงบประมาณ ๒๕๖๔ สำนักงานเขตพื้นที่การศึกษาประถมศึกษาหนองคาย เขต ๒ มีข้าราชการครูและบุคลากรทางการศึกษาในสังกัดขอช่วยราชการ ดังนี้

๔.๑ ข้าราชการครูและบุคลากรทางการศึกษา ตำแหน่งครู จำนวน ๒ ราย คือ

๔.๑.๑ นางสาวสุกัญญา หลานวงศ์ ตำแหน่ง ครู วิทยฐานะชำนาญการ โรงเรียนบ้านยวด อำเภอสร้างคอม สังกัดสำนักงานเขตพื้นที่การศึกษาประถมศึกษาอุดรธานี เขต ๑ มาช่วยราชการที่โรงเรียนบ้านเวินร่องถ่อนสามัคคี สำนักงานเขตพื้นที่การศึกษาประถมศึกษาหนองคาย เขต ๒ ด้วยเหตุถูกคุกคามในชีวิตและทรัพย์สิน

๔.๑.๒ นางสาววลัยภรณ์ แสงศิลา ตำแหน่งครู โรงเรียนหมู่บ้านตัวอย่าง สำนักงานเขตพื้นที่การศึกษาประถมศึกษาหนองคาย เขต ๒ ณ โรงเรียนในสังกัดสำนักงานเขตพื้นที่การศึกษาประถมศึกษาอุดรธานี เขต ๑ ด้วยเหตุถูกคุกคามในชีวิตและทรัพย์สิน

๔.๒ ข้าราชการครูและบุคลากรทางการศึกษา ตำแหน่งบุคลากรอื่นตามมาตรา ๓๘ ค.(๒) จำนวน ๒ ราย คือ

๔.๒.๑ นางสุจิตต์ญา คุยลำเจียม ตำแหน่งนักจัดการงานทั่วไป ระดับชำนาญการพิเศษ ผู้อำนวยการกลุ่มอำนวยการ สำนักงานเขตพื้นที่การศึกษาประถมศึกษาหนองคาย เขต ๒ ไปช่วยราชการ ณ สำนักงานเขตพื้นที่การศึกษาประถมศึกษาหนองคาย เขต ๑ ด้วยเหตุเพื่อความปลอดภัยต่อชีวิตและทรัพย์สิน

๔.๒.๒ นางสาววี สามารถกุล ตำแหน่งนักวิชาการศึกษา ระดับชำนาญการ กลุ่มส่งเสริมการจัดการศึกษา สำนักงานเขตพื้นที่การศึกษาประถมศึกษาตราด ขอมาช่วยราชการ ณ สำนักงานเขตพื้นที่การศึกษาประถมศึกษาหนองคาย เขต ๒ กรณีติดตามคู่สมรส

ส่วนที่ ๕ สรุปผลและข้อเสนอแนะ

สำนักงานเขตพื้นที่การศึกษาประถมศึกษาหนองคาย เขต ๒ สามารถดำเนินการสรรหา และบรรจุ แต่งตั้ง ย้าย โยย ช่วยราชการข้าราชการครูและบุคลากรทางการศึกษาทุกอัตราว่างที่ไม่มีเงื่อนไขได้ทันต่อความต้องการและตรงตามความต้องการวิชาเอกที่ขาดแคลน โดยมีการดำเนินการอย่างถูกต้องตามระเบียบ กฎหมาย โปร่งใส ตรวจสอบได้ โดยในการดำเนินการจะนำข้อมูลจากงานอัตรากำลังและกำหนดตำแหน่ง มาใช้เพื่อประกอบการพิจารณา มิให้เกิดความคลาดเคลื่อนของข้อมูลความต้องการและความขาดแคลนวิชาเอกในสถานศึกษารวมทั้งข้อมูลอัตรากำลัง เพื่อมิให้เกิดผิดพลาดในการสรรหาข้าราชการครูและบุคลากรทางการศึกษาเข้าไปในสถานศึกษาที่มีอัตรากำลังครูเกินเกณฑ์ที่ ก.ค.ศ. กำหนด

๑. ปัจจัยสำคัญที่ทำให้โรงเรียนประสบปัญหาความขาดแคลนอัตรากำลังครู

๑.๑ การรับย้ายมีขั้นตอนการดำเนินการหลายขั้นตอนทำให้ใช้เวลานาน เนื่องจากต้องพิจารณาดำเนินการตามหลักเกณฑ์ที่ ก.ค.ศ. และ กศจ. กำหนดอย่างเคร่งครัด โดยยึดหลักความโปร่งใสเป็นธรรมและตรวจสอบได้ และต้องปฏิบัติตามระยะเวลาที่ ก.ค.ศ. และสำนักงานคณะกรรมการการศึกษาขั้นพื้นฐานกำหนด ซึ่งพิจารณาได้ปีละ ๒ รอบ

๑.๒ ไม่มีบัญชีผู้ผ่านการสอบแข่งขันหรือมีบัญชีผู้สอบแข่งขันได้แต่เรียกบรรจุหมดบัญชีแล้วในบางกลุ่มวิชาเอก ทำให้โรงเรียนที่มีความขาดแคลนข้าราชการครูในวิชาเอกนั้น ต้องขาดแคลนอัตรากำลังเป็นเวลาหลายเดือน เนื่องจากกระบวนการนำรายชื่อผู้สอบแข่งขันได้ในบัญชีหนึ่งไปขึ้นบัญชีเป็นผู้สอบแข่งขันได้ในอื่น ตำแหน่งครูผู้ช่วย มีหลายขั้นตอนโดยต้องผ่านความเห็นชอบจาก กศจ.ของผู้ขอใช้บัญชีและ กศจ.ของผู้ให้ใช้บัญชี

๑.๓ ครูที่ปฏิบัติการสอนในโรงเรียนเป็นครูที่มีภูมิลำเนาในต่างจังหวัด เมื่อมีคุณสมบัติการย้ายจึงขอย้ายกลับภูมิลำเนา หรือหากคุณสมบัติในการยื่นคำร้องขอย้ายยังไม่ครบถ้วน จะไปสอบแข่งขันฯ ใหม่และเมื่อได้รับการเรียกบรรจุและแต่งตั้งจะย้ายตามผลสอบแข่งขันฯ

๑.๔ ตำแหน่งข้าราชการครูในสำนักงานเขตพื้นที่การศึกษา ได้แก่ ตำแหน่งศึกษานิเทศก์และบุคลากรทางการศึกษาอื่นตามมาตรา ๓๘ ค.(๒) ถูกจำกัดตามกรอบอัตรากำลัง จึงทำให้เกิดความขาดแคลนบุคลากรซึ่งในปัจจุบันเป็นช่วงมีการเปลี่ยนแปลงนโยบายด้านการศึกษา ด้านการบริหารงานบุคคล บุคลากรมีภาระงานมากขึ้น แต่มีจำนวนบุคลากรน้อยลง

๒. ข้อเสนอแนะ

๒.๑ ควรมีการปรับแก้ในส่วนของหลักเกณฑ์หรือวิธีการเพื่อให้การดำเนินการเป็นไปอย่างคล่องตัวรวดเร็ว ทันกับความต้องการและลดปัญหาการขาดแคลนข้าราชการครูและบุคลากรทางการศึกษา

๒.๒ พิจารณาแก้ไขรายละเอียดตัวชี้วัดในการประเมินตามองค์ประกอบการย้ายข้าราชการครูให้เหมาะสมมากยิ่งขึ้น เพื่อมิให้มีปัญหาในทางปฏิบัติ

ภาคผนวก
เอกสารประกอบการรายงานผลการปฏิบัติงาน
การสรรหา บรรจุและแต่งตั้ง ย้าย โอน
และการออกจากราชการข้าราชการครูและบุคลากรทางการศึกษา

๑. การบรรจุและแต่งตั้งผู้สอบแข่งขันเข้ารับราชการเป็นข้าราชการครู
ตำแหน่งครูผู้ช่วย



ที่ ศธ ๐๔๑๗๐/ว ๓๖๖๕

สำนักงานเขตพื้นที่การศึกษาประถมศึกษา
หนองคาย เขต ๒ เลขที่ ๔๔๔ หมู่ ๒ ตำบลจุมพล
อำเภอโพนพิสัย จังหวัดหนองคาย ๔๓๑๒๐

๒๙ ตุลาคม ๒๕๖๓

เรื่อง การบรรจุและแต่งตั้งบุคคลเข้ารับราชการเป็นข้าราชการครูและบุคลากรทางการศึกษา ตำแหน่งครูผู้ช่วย
เรียน ผู้อำนวยการโรงเรียนในสังกัดที่เกี่ยวข้อง

อ้างถึง หนังสือสำนักงานเขตพื้นที่การศึกษาประถมศึกษาหนองคาย เขต ๒ ที่ ศธ ๐๔๑๗๐/ว ๓๑๔๘
ลงวันที่ ๒๘ ตุลาคม ๒๕๖๓

สิ่งที่ส่งมาด้วย คำสั่งสำนักงานศึกษาธิการจังหวัดหนองคาย ที่ ๔๓๔/๒๕๖๓ ลงวันที่ ๑๕ ตุลาคม ๒๕๖๓

ตามหนังสือที่อ้างถึง สำนักงานเขตพื้นที่การศึกษาประถมศึกษาหนองคาย เขต ๒ ได้ส่งคำสั่ง
การบรรจุและแต่งตั้งบุคคลเข้ารับราชการครูและบุคลากรทางการศึกษา ตำแหน่งครูผู้ช่วย จำนวน ๒ ราย
ตามคำสั่งสำนักงานศึกษาธิการจังหวัดหนองคาย ที่ ๔๓๔/๒๕๖๓ ลงวันที่ ๑๕ ตุลาคม พ.ศ. ๒๕๖๓ นั้น

สำนักงานเขตพื้นที่การศึกษาประถมศึกษาหนองคาย เขต ๒ ให้โรงเรียนดำเนินการ
เตรียมความพร้อมและพัฒนาอย่างเข้มในตำแหน่งครูผู้ช่วย เป็นเวลา ๒ ปี ตามนัยหนังสือสำนักงาน ก.ค.ศ.
ที่ ศธ ๐๒๐๖.๗/ว ๑๙ ลงวันที่ ๒๕ ตุลาคม ๒๕๖๑ พร้อมส่งรายชื่อคณะกรรมการประเมินการเตรียม
ความพร้อมพัฒนาอย่างเข้มให้สำนักงานเขตพื้นที่การศึกษาประถมศึกษาหนองคาย เขต ๒ ภายในวันที่
๓๐ ตุลาคม ๒๕๖๓ เพื่อดำเนินการต่อไป

จึงเรียนมาเพื่อทราบและดำเนินการ

ขอแสดงความนับถือ

(นายอำนาจ ทิพย์กำจร)

รองผู้อำนวยการสำนักงานเขตพื้นที่การศึกษาประถมศึกษา ปฏิบัติราชการแทน
ผู้อำนวยการสำนักงานเขตพื้นที่การศึกษาประถมศึกษาหนองคาย เขต ๒

กลุ่มงานทะเบียนประวัติ

กลุ่มบริหารงานบุคคล

โทร. ๐ - ๔๒๔๗ - ๑๙๖๙ ต่อ ๑๒

โทรสาร ๐ - ๔๒๔๗ - ๑๓๑๐



คำสั่งสำนักงานศึกษาธิการจังหวัดหนองคาย
ที่ ๔๓๔/๒๕๖๓
เรื่อง บรรจุและแต่งตั้งผู้สอบแข่งขันได้ ตำแหน่งครูผู้ช่วย

อาศัยอำนาจตามความในมาตรา ๔๕ มาตรา ๕๓ และมาตรา ๕๖ วรรคหนึ่ง แห่งพระราชบัญญัติระเบียบข้าราชการครูและบุคลากรทางการศึกษา พ.ศ. ๒๕๔๗ และที่แก้ไขเพิ่มเติม คำสั่งหัวหน้าคณะรักษาความสงบแห่งชาติ ที่ ๑๙/๒๕๖๐ สั่ง ณ วันที่ ๓ เมษายน ๒๕๖๐ เรื่อง การปฏิรูปการศึกษาในภูมิภาคของกระทรวงศึกษาธิการ ประกอบกับประกาศคณะกรรมการขับเคลื่อนปฏิรูปการศึกษาของกระทรวงศึกษาธิการในภูมิภาค ประกาศ ณ วันที่ ๗ เมษายน ๒๕๖๐ เรื่อง คำวินิจฉัยคณะกรรมการขับเคลื่อนปฏิรูปการศึกษาของกระทรวงศึกษาธิการในภูมิภาค หนังสือสำนักงาน ก.ค.ศ. ที่ ศธ ๐๒๐๖.๖/ว ๕ ลงวันที่ ๖ มิถุนายน ๒๕๖๑ ที่ ศธ ๐๒๐๖.๖/ว ๘ ลงวันที่ ๒๒ กรกฎาคม ๒๕๖๑ และที่ ศธ ๐๒๐๖.๗/ว ๑๙ ลงวันที่ ๒๕ ตุลาคม ๒๕๖๑ โดยอนุมัติคณะกรรมการศึกษาธิการจังหวัดหนองคาย ในการประชุมครั้งที่ ๘/๒๕๖๓ เมื่อวันที่ ๓๐ มิถุนายน ๒๕๖๓ ให้บรรจุและแต่งตั้งผู้สอบแข่งขันได้ เข้ารับราชการเป็นข้าราชการครูและบุคลากรทางการศึกษา ตำแหน่งครูผู้ช่วย สังกัดสำนักงานเขตพื้นที่การศึกษาประถมศึกษาหนองคาย เขต ๒ จำนวน ๒ ราย โดยให้เตรียมความพร้อมและพัฒนาอย่างเข้มเป็นเวลาสองปี ตั้งบัญชีรายละเอียดแนบท้ายนี้

สั่ง ณ วันที่ ๑๕ ตุลาคม พ.ศ. ๒๕๖๓

(นางอนงค์ คำแสงทอง)
ศึกษานิเทศก์ชำนาญการพิเศษ รักษาการในตำแหน่ง
ศึกษาธิการจังหวัดหนองคาย

บัญชีรายชื่อคณะกรรมการและที่ตั้งผู้สอบแข่งขันได้ ตำแหน่งครูผู้ช่วย
 แผนกท้ายคำสั่งสำนักงานศึกษาธิการจังหวัดหนองคาย ที่ ๔๓๘/๒๕๖๓ ลง ณ วันที่ ๑๕ ตุลาคม พ.ศ. ๒๕๖๓

| ที่ | ชื่อ-ชื่อสกุล วัน เดือน ปีเกิด เลขประจำตัวประชาชน | วุฒิ/วิชาเอก/ สถาบันการศึกษา | ใบอนุญาต ประกอบวิชาชีพ หรือหลักฐานอื่น ๆ | สอบแข่งขันได้ | | | ตำแหน่งที่บรรจุและแต่งตั้ง | | | | หมายเหตุ | |
|-----|--|--|--|---------------|--------------|-------------|---|--|-------------------|--------------------------|---|------------------------------|
| | | | | ตำแหน่ง | ลำดับ ที่ | กลุ่มวิชา | ประกาศรายชื่อ ผู้สอบแข่งขันได้ | ตำแหน่ง/ หน่วยงานการศึกษา | ตำแหน่ง เลขที่ | ตำแหน่งเลขที่ จ่ายตรง | | เงินเดือน อันดับ อัตรา |
| ๑ | นางสาววิยะตี นามคำ ๑๙ พฤษภาคม ๒๕๔๐ ๑ ๔๐๙๙ ๐๑๕๘๘ ๘๗ ๖ | ค.บ. (ภาษาไทย) มหาวิทยาลัยราชภัฏอุดรธานี หลักสูตร ๕ ปี | เลขที่ ๖๓๑๙๐๐๓๒๖๖๒๙ ออกให้ ณ วันที่ ๓๐ พฤษภาคม ๒๕๖๓ ใช้ตั้งแต่วันที่ ๒๙ พฤษภาคม ๒๕๖๔ | ครูผู้ช่วย | ๑ | ภาษาไทย | กศจ.หนองคาย ลงวันที่ ๓๐ กันยายน ๒๕๖๓ | ครูผู้ช่วย โรงเรียนบ้านพระบาทหนองฮี อำเภอรัตนวาปี จังหวัดหนองคาย สำนักงานเขตพื้นที่การศึกษาประถมศึกษาหนองคาย เขต ๒ | ๘๘๑๐ | ๐๒๗๗๕๓๙ | ครูผู้ช่วย ๑๕,๘๐๐ | ๑๕ ตุลาคม ๒๕๖๓ |
| ๒ | นางสาวณมล อุเบย์ ๖ สิงหาคม ๒๕๒๗ ๑ ๑๐๐๒ ๐๐๕๖ ๐๓ ๖ | วท.บ. (วิทยาการคอมพิวเตอร์) มหาวิทยาลัยเชียงใหม่ หลักสูตร ๕ ปี ประกาศนียบัตรบัณฑิตวิชาชีพครู วิทยาลัยสันตพล | เลขที่ ๖๒๑๙๐๐๔๑๖๒๖๒ ออกให้ ณ วันที่ ๑๗ ธันวาคม ๒๕๖๒ ใช้ตั้งแต่วันที่ ๑๖ ธันวาคม ๒๕๖๓ | ครูผู้ช่วย | ๑ | คอมพิวเตอร์ | กศจ.หนองคาย ลงวันที่ ๓๐ กันยายน ๒๕๖๓ | ครูผู้ช่วย โรงเรียนบ้านคำบั้ง อำเภอโพนพิสัย จังหวัดหนองคาย สำนักงานเขตพื้นที่การศึกษาประถมศึกษาหนองคาย เขต ๒ | ๔๑๒๖ | ๐๒๗๖๘๐๓ | ครูผู้ช่วย ๑๕,๘๐๐ (อาศัยเบ็ดเตล็ด) (คศ. ๓ อัตรา ๕๘๕,๘๐๐ บาท) | ๑๕ ตุลาคม ๒๕๖๓ |

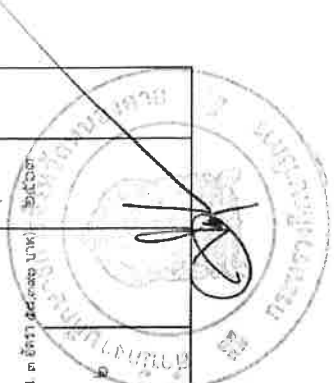



ที่ ศธ ๐๔๑๗๐/๓๕๓๖

สำนักงานเขตพื้นที่การศึกษาประถมศึกษา
หนองคาย เขต ๒ เลขที่ ๔๔๔ หมู่ ๒ ตำบลจุมพล
อำเภอโพนพิสัย จังหวัดหนองคาย ๔๓๑๒๐

๒๔ พฤศจิกายน ๒๕๖๓

เรื่อง การบรรจุและแต่งตั้งบุคคลเข้ารับราชการเป็นข้าราชการครูและบุคลากรทางการศึกษา ตำแหน่งครูผู้ช่วย
เรียน ผู้อำนวยการโรงเรียนบ้านปากหมู

อ้างถึง หนังสือสำนักงานเขตพื้นที่การศึกษาประถมศึกษาหนองคาย เขต ๒ ที่ ศธ ๐๔๑๗๐/ว ๓๓๖๒
ลงวันที่ ๑๖ พฤศจิกายน ๒๕๖๓

สิ่งที่ส่งมาด้วย สำเนาคำสั่งสำนักงานศึกษาธิการจังหวัดหนองคาย ที่ ๔๖๙/๒๕๖๓
ลงวันที่ ๑๖ พฤศจิกายน พ.ศ. ๒๕๖๓

ตามหนังสือที่อ้างถึงสำนักงานเขตพื้นที่การศึกษาประถมศึกษาหนองคาย เขต ๒ ได้ส่งตัว
ผู้สอบแข่งขันได้ตามประกาศคณะกรรมการศึกษาธิการจังหวัดหนองคาย ลงวันที่ ๖ กันยายน พ.ศ. ๒๕๖๓
มารายงานตัวเพื่อปฏิบัติหน้าที่ราชการที่โรงเรียน ตั้งแต่วันที่ ๑๖ พฤศจิกายน พ.ศ. ๒๕๖๓ นั้น

บัดนี้สำนักงานศึกษาธิการจังหวัดหนองคาย ได้มีคำสั่งบรรจุและแต่งตั้งผู้สอบแข่งขันได้
เป็นข้าราชการครูและบุคลากรทางการศึกษา ตำแหน่งครูผู้ช่วย สังกัดสำนักงานเขตพื้นที่การศึกษา
ประถมศึกษาหนองคาย เขต ๒ จำนวน ๑ ราย รายละเอียดตามสำเนาคำสั่งที่ส่งมาพร้อมนี้

จึงเรียนมาเพื่อทราบ

ขอแสดงความนับถือ

(นายวิทยา ทัตมี)

รองผู้อำนวยการสำนักงานเขตพื้นที่การศึกษาประถมศึกษา ปฏิบัติราชการแทน
ผู้อำนวยการสำนักงานเขตพื้นที่การศึกษาประถมศึกษาหนองคาย เขต ๒

กลุ่มงานทะเบียนประวัติ

กลุ่มบริหารงานบุคคล

โทร. ๐ - ๔๒๔๗ - ๑๙๖๙ ต่อ ๑๒

โทรสาร ๐ - ๔๒๔๗ - ๑๓๑๐



คำสั่งสำนักงานศึกษาธิการจังหวัดหนองคาย
ที่ ๔๖๙/๒๕๖๓
เรื่อง บรรจุและแต่งตั้งผู้สอบแข่งขันได้ ตำแหน่งครูผู้ช่วย

อาศัยอำนาจตามความในมาตรา ๔๕ มาตรา ๕๓ และมาตรา ๕๖ วรรคหนึ่ง แห่งพระราชบัญญัติระเบียบข้าราชการครูและบุคลากรทางการศึกษา พ.ศ. ๒๕๔๗ และที่แก้ไขเพิ่มเติม คำสั่งหัวหน้าคณะรักษาความสงบแห่งชาติ ที่ ๑๙/๒๕๖๐ สั่ง ณ วันที่ ๓ เมษายน ๒๕๖๐ เรื่อง การปฏิรูปการศึกษาในภูมิภาคของกระทรวงศึกษาธิการ ประกอบกับประกาศคณะกรรมการขับเคลื่อนปฏิรูปการศึกษาของกระทรวงศึกษาธิการในภูมิภาค ประกาศ ณ วันที่ ๗ เมษายน ๒๕๖๐ เรื่อง คำวินิจฉัยคณะกรรมการขับเคลื่อนปฏิรูปการศึกษาของกระทรวงศึกษาธิการในภูมิภาค หนังสือสำนักงาน ก.ค.ศ. ที่ ศธ ๐๒๐๖.๖/ว ๕ ลงวันที่ ๖ มิถุนายน ๒๕๖๑ ที่ ศธ ๐๒๐๖.๖/ว๘ ลงวันที่ ๒๒ กรกฎาคม ๒๕๖๑ และที่ ศธ ๐๒๐๖.๗/ว ๑๙ ลงวันที่ ๒๕ ตุลาคม ๒๕๖๑ โดยอนุมัติคณะกรรมการศึกษาธิการจังหวัดหนองคาย ในการประชุมครั้งที่ ๗/๒๕๖๓ เมื่อวันที่ ๑๒ มิถุนายน ๒๕๖๓ และครั้งที่ ๑๔/๒๕๖๓ เมื่อวันที่ ๑๓ พฤศจิกายน ๒๕๖๓ ให้บรรจุและแต่งตั้งผู้สอบแข่งขันได้ เข้ารับราชการเป็นข้าราชการครูและบุคลากรทางการศึกษา ตำแหน่งครูผู้ช่วย สังกัดสำนักงานเขตพื้นที่การศึกษาประถมศึกษาหนองคาย เขต ๒ จำนวน ๑ ราย โดยให้เตรียมความพร้อมและพัฒนาอย่างเข้มเป็นเวลาสองปี ดังบัญชีรายละเอียดแนบท้ายนี้

สั่ง ณ วันที่ ๑๖ พฤศจิกายน พ.ศ. ๒๕๖๓

(นายจรินทร์ สุรเสรีวงษ์)
ศึกษาธิการจังหวัดหนองคาย

**บัญชีรายชื่อคณะกรรมการและแต่งตั้งผู้สอบแข่งขันได้ ตำแหน่งครูผู้ช่วย
แบบท้ายคำสั่งสำนักงานศึกษาธิการจังหวัดหนองคาย ที่ ๕๖๙/๒๕๖๓ ลง ณ วันที่ ๑๖ พฤศจิกายน พ.ศ. ๒๕๖๓**

| ที่ | ชื่อ-ชื่อสกุล วัน เดือน ปีเกิด เลขประจำตัวประชาชน | วุฒิ/วิชาเอก/ สถาบันการศึกษา | ใบอนุญาติ ประกอบวิชาชีพ หรือหลักฐานอื่น ๆ | สอบแข่งขันได้ | | | ตำแหน่งที่บรรจุและแต่งตั้ง | | | | ตำแหน่ง วันที่ | หมายเหตุ | |
|-----|--|---|--|---------------|------------------|--|-----------------------------------|------------------------------|-------------------|---------------|------------------------------|-------------------------|--------------------|
| | | | | ตำแหน่ง | ลำดับ ที่ | กลุ่มวิชา | ประกาศรายชื่อ ผู้สอบแข่งขันได้ | ตำแหน่ง/ หน่วยงานการศึกษา | ตำแหน่ง เลขที่ | ตำแหน่งเลขที่ | | | เงินเดือน อัตรา |
| ๑ | นายปารมี นแก้วทอง / ๒๕ กรกฎาคม ๒๕๓๕ / ๑ ๕๗๑๓ ๐๐๑๐๕ ๗๓๓ ๕ | ค.บ. วิทยาศาสตร์(ชีววิทยา) มหาวิทยาลัยราชภัฏสกลนคร หลักสูตร ๕ ปี | เลขที่ ๕๕๑๐๕๐๐๐๕๒๖๒๓ ออกให้ ณ วันที่ ๑๔ มีนาคม ๒๕๕๕ ใช้ได้จนถึงวันที่ ๑๗ มีนาคม ๒๕๖๕ | ๖๘ | วิทยาศาสตร์(ชีว) | กศจ.หนองคาย ลงวันที่ ๖ กันยายน ๒๕๖๓ | ครูผู้ช่วย | ๔๕๕๕, ๐๒๗๖๗๒๑ | จ่ายตรง | อัตราร | ๑๕,๘๐๐. (อาศัยเบิกอันดับ) | ๑๖ พฤศจิกายน ๒๕๖๓ | |

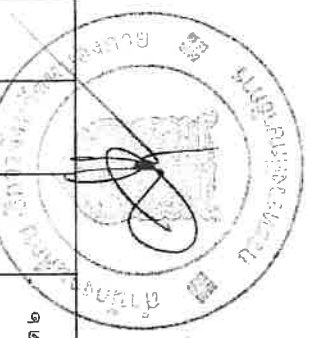



ที่ ศธ ๐๔๑๗๐/ว ๒๐๖

สำนักงานเขตพื้นที่การศึกษาประถมศึกษาหนองคาย เขต ๒
๔๔๔ หมู่ ๒ ตำบลจุมพล อำเภอโพนพิสัย
จังหวัดหนองคาย ๔๓๑๒๐

๒๒ มกราคม ๒๕๖๔

เรื่อง การบรรจุและแต่งตั้งผู้สอบแข่งขันได้ ตำแหน่งครูผู้ช่วย

เรียน ผู้อำนวยการโรงเรียนในสังกัด

อ้างถึง หนังสือสำนักงานเขตพื้นที่การศึกษาประถมศึกษาหนองคาย เขต ๒ ที่ ศธ ๐๔๑๗๐/ว ๑๒๙
ลงวันที่ ๑๔ มกราคม ๒๕๖๔

สิ่งที่ส่งมาด้วย สำเนาคำสั่งสำนักงานศึกษาธิการจังหวัดหนองคาย ที่ ๑๘ /๒๕๖๔ ลงวันที่ ๑๔ มกราคม พ.ศ. ๒๕๖๔

ตามหนังสือที่อ้างถึง สำนักงานเขตพื้นที่การศึกษาประถมศึกษาหนองคาย เขต ๒ ได้ส่งตัว
ผู้สอบแข่งขันได้ ตำแหน่งครูผู้ช่วย ตามประกาศคณะกรรมการศึกษาธิการจังหวัดหนองคาย ลงวันที่ ๓๐ กันยายน
พ.ศ. ๒๕๖๔ มารายงานตัวเพื่อปฏิบัติหน้าที่ราชการที่โรงเรียน ตั้งแต่วันที่ ๑๔ มกราคม ๒๕๖๔ นั้น

บัดนี้ สำนักงานศึกษาธิการจังหวัดหนองคาย ได้มีคำสั่งบรรจุและแต่งตั้งผู้สอบแข่งขันได้
เป็นข้าราชการครูและบุคลากรทางการศึกษา ตำแหน่งครูผู้ช่วย สังกัดสำนักงานเขตพื้นที่การศึกษาประถมศึกษา
หนองคาย เขต ๒ แล้ว รายละเอียดตามสำเนาคำสั่งที่ส่งมาพร้อมนี้ ทั้งนี้ ให้ดำเนินการเตรียมความพร้อม
และพัฒนาอย่างเข้มในตำแหน่งครูผู้ช่วย เป็นเวลา ๒ ปี ตามนัยหนังสือสำนักงาน ก.ค.ศ. ที่ ศธ ๐๒๐๖.๒/ว ๑๙
ลงวันที่ ๒๕ ตุลาคม ๒๕๖๑ และให้ส่งรายชื่อคณะกรรมการประเมินการเตรียมความพร้อมและพัฒนาอย่างเข้ม
ถึงสำนักงานเขตพื้นที่การศึกษาประถมศึกษาหนองคาย เขต ๒ ภายในวันที่ ๒๙ มกราคม ๒๕๖๔ เพื่อดำเนินการต่อไป

จึงเรียนมาเพื่อทราบ

ขอแสดงความนับถือ

(นายวิทย์ ทัตมี)

รองผู้อำนวยการสำนักงานเขตพื้นที่การศึกษาประถมศึกษา ปฏิบัติราชการแทน
ผู้อำนวยการสำนักงานเขตพื้นที่การศึกษาประถมศึกษาหนองคาย เขต ๒

กลุ่มงานวางแผนอัตรากำลังและกำหนดตำแหน่ง

กลุ่มบริหารงานบุคคล

โทร. ๐ - ๔๒๔๗ - ๑๙๖๙ ต่อ ๑๒

โทรสาร ๐ - ๔๒๔๗ - ๑๓๑๐



คำสั่งสำนักงานศึกษาธิการจังหวัดหนองคาย
ที่ ๑๘/๒๕๖๔
เรื่อง บรรจุและแต่งตั้งผู้สอบแข่งขันได้ ตำแหน่งครูผู้ช่วย

อาศัยอำนาจตามความในมาตรา ๔๕ มาตรา ๕๓ และมาตรา ๕๖ วรรคหนึ่ง แห่งพระราชบัญญัติระเบียบข้าราชการครูและบุคลากรทางการศึกษา พ.ศ. ๒๕๔๗ และที่แก้ไขเพิ่มเติม คำสั่งหัวหน้าคณะรักษาความสงบแห่งชาติ ที่ ๑๘/๒๕๖๐ สั่ง ณ วันที่ ๓ เมษายน ๒๕๖๐ เรื่อง การปฏิรูปการศึกษาในภูมิภาคของกระทรวงศึกษาธิการ ประกอบกับประกาศคณะกรรมการขับเคลื่อนปฏิรูปการศึกษาของกระทรวงศึกษาธิการในภูมิภาค ประกาศ ณ วันที่ ๗ เมษายน ๒๕๖๐ เรื่อง คำวินิจฉัยคณะกรรมการขับเคลื่อนปฏิรูปการศึกษาของกระทรวงศึกษาธิการในภูมิภาค หนังสือสำนักงาน ก.ค.ศ. ที่ ศธ ๐๒๐๖.๖/ว ๕ ลงวันที่ ๖ มิถุนายน ๒๕๖๑ ที่ ศธ ๐๒๐๖.๖/ว๘ ลงวันที่ ๒๒ กรกฎาคม ๒๕๖๑ และที่ ศธ ๐๒๐๖.๗/ว ๑๘ ลงวันที่ ๒๕ ตุลาคม ๒๕๖๑ โดยอนุมัติคณะกรรมการศึกษาธิการจังหวัดหนองคาย ในการประชุมครั้งที่ ๑๕/๒๕๖๓ เมื่อวันที่ ๒๕ ธันวาคม ๒๕๖๓ ให้บรรจุและแต่งตั้งผู้สอบแข่งขันได้ เข้ารับราชการเป็นข้าราชการครูและบุคลากรทางการศึกษา ตำแหน่งครูผู้ช่วย สังกัดสำนักงานเขตพื้นที่การศึกษาประถมศึกษาหนองคาย เขต ๒ จำนวน ๑๔ ราย โดยให้เตรียมความพร้อมและพัฒนาอย่างเข้มเป็นเวลาสองปี ดังบัญชีรายละเอียดแนบท้ายนี้

สั่ง ณ วันที่ ๑๔ มกราคม พ.ศ. ๒๕๖๔

(นายจรินทร์ สุรเสวีวงศ์) ๑
ศึกษาธิการจังหวัดหนองคาย

บัญชีรายชื่อคณาจารย์และแต่งตั้งผู้สอบแข่งขันได้ ตำแหน่งครูผู้ช่วย

แนบท้ายคำสั่งสำนักงานศึกษาธิการจังหวัดหนองคาย ที่ ๑๘/๒๕๖๔ ลง ณ วันที่ ๑๔ มกราคม พ.ศ. ๒๕๖๔

| ที่ | ชื่อ-ชื่อสกุล วัน เดือน ปีเกิด เลขประจำตัวประชาชน | วุฒิ/วิชาเอก/ สถานประกอบการศึกษา | ใบอนุญาต ประกอบวิชาชีพ หรือหลักฐานอื่น ๆ | ตำแหน่ง ที่ | ลำดับ ที่ | กลุ่มวิชา | ผู้สอบแข่งขันได้ | สอบแข่งขันได้ | | | | ตำแหน่งที่บรรจุและแต่งตั้ง | | | | คั้งแต่ วันที่ | หมายเหตุ |
|-----|--|---|---|----------------|--------------|------------|---|---------------|---------|--------------------------------|-------------------------------------|----------------------------|----------------------|------------------|-------------------|-------------------|----------|
| | | | | | | | | ตำแหน่ง | ลำดับ | ตำแหน่ง/ หน่วยงานการศึกษา | ตำแหน่ง เลขที่ | ตำแหน่ง ลำดับ | ตำแหน่ง เลขที่ | ตำแหน่ง ลำดับ | ตำแหน่ง เลขที่ | | |
| ๑ | นางสาวนิตรา อุโหม ๒๖ มกราคม ๒๕๓๕ ๑ ๔๖๐๕ ๐๐๒๓๓ ๓๗ ๘ | ค.บ. (ภาษาอังกฤษ) มหาวิทยาลัยราชภัฏวไลยอลงกรณ์ ในพระบรมราชูปถัมภ์ หลักสูตร ๕ ปี | เลขที่ ๒๒๑๐๕๐๐๒๓๓๗๘๗๑๒ ออกให้ ณ วันที่ ๑๓ พฤษภาคม ๒๕๖๒ ใช้ตั้งแต่วันที่ ๑๐ พฤษภาคม ๒๕๖๓ | ๘ | ๘ | ภาษาอังกฤษ | กศจ.หนองคาย ลงวันที่ ๓๐ กันยายน ๒๕๖๓ | ๓๘๙๓ | ๐๒๓๗๒๑๗ | อัครา | อัครา | ๑๕,๘๐๐ (อาศัยเบ็ดเตล็ด) | ๑๔ มกราคม ๒๕๖๔ | | | | |
| ๒ | นางสาวพรศรัณี ภูเงิน ๗ พฤศจิกายน ๒๕๓๕ ๑ ๔๓๘๕ ๐๐๑๖๗ ๕๓ ๒ | ค.บ. (ภาษาอังกฤษ) มหาวิทยาลัยราชภัฏอุดรธานี หลักสูตร ๕ ปี | เลขที่ ๕๙๓๐๕๐๐๑๓๓๔๔๖๒ ออกให้ ณ วันที่ ๒๕ มีนาคม ๒๕๕๔ ใช้ตั้งแต่วันที่ ๒๔ มีนาคม ๒๕๖๔ | ๙ | ๙ | ภาษาอังกฤษ | กศจ.หนองคาย ลงวันที่ ๓๐ กันยายน ๒๕๖๓ | ๖๖๕๗ | ๐๒๓๗๕๕๕ | ครูผู้ช่วย (อาศัยเบ็ดเตล็ด) | ๑๕,๘๐๐ (ค.ศ. ๓ อัครา ๕๖,๓๕๐ บาท) | ๑๔ มกราคม ๒๕๖๔ | | | | | |
| ๓ | นางสาวนิตารัตน์ นุเคราะห์กัน ๒๘ สิงหาคม ๒๕๓๘ ๑ ๔๕๐๕ ๐๐๑๓๕ ๓๗ ๓ | ค.บ. (ภาษาอังกฤษ) มหาวิทยาลัยราชภัฏร้อยเอ็ด หลักสูตร ๕ ปี | เลขที่ ๖๒๑๐๕๐๐๑๓๓๖๒๗ ออกให้ ณ วันที่ ๒๘ เมษายน ๒๕๖๒ ใช้ตั้งแต่วันที่ ๒๗ เมษายน ๒๕๖๓ | ๑๐ | ๑๐ | ภาษาอังกฤษ | กศจ.หนองคาย ลงวันที่ ๓๐ กันยายน ๒๕๖๓ | ๔๕๕๒ | ๐๒๓๗๕๕๕ | ครูผู้ช่วย (อาศัยเบ็ดเตล็ด) | ๑๕,๘๐๐ (ค.ศ. ๓ อัครา ๕๖,๓๕๐ บาท) | ๑๔ มกราคม ๒๕๖๔ | | | | | |
| ๔ | นางสาวปิยนภรณ์ พงษ์รัตน์ ๑๕ ตุลาคม ๒๕๓๕ ๑ ๔๓๐๕ ๐๐๒๕๕ ๓๕ ๓ | ค.บ. (ภาษาอังกฤษ) มหาวิทยาลัยราชภัฏ บันสมเด็จเจ้าพระยา หลักสูตร ๕ ปี | เลขที่ ๕๙๑๐๕๐๐๑๓๓๖๓๖๘ ออกให้ ณ วันที่ ๑๓ พฤษภาคม ๒๕๕๔ ใช้ตั้งแต่วันที่ ๑๐ พฤษภาคม ๒๕๖๔ | ๑๑ | ๑๑ | ภาษาอังกฤษ | กศจ.หนองคาย ลงวันที่ ๓๐ กันยายน ๒๕๖๓ | ๓๗๕๓ | ๐๒๓๖๗๗๕ | ครูผู้ช่วย (อาศัยเบ็ดเตล็ด) | ๑๕,๘๐๐ (ค.ศ. ๓ อัครา ๕๖,๓๕๐ บาท) | ๑๔ มกราคม ๒๕๖๔ | | | | | |
| ๕ | นางสาวทีปประภา จันทอรุณ ๒๘ พฤศจิกายน ๒๕๓๕ ๑ ๔๑๕๕ ๐๐๒๔๑ ๐๘ ๑ | ค.บ. (ภาษาอังกฤษ) มหาวิทยาลัยราชภัฏวไลยอลงกรณ์ ในพระบรมราชูปถัมภ์ หลักสูตร ๕ ปี | เลขที่ ๖๓๑๐๕๐๐๑๓๓๖๓๐๑๑ ออกให้ ณ วันที่ ๒๔ เมษายน ๒๕๖๓ ใช้ตั้งแต่วันที่ ๒๓ เมษายน ๒๕๖๔ | ๑๔ | ๑๔ | ภาษาอังกฤษ | กศจ.หนองคาย ลงวันที่ ๓๐ กันยายน ๒๕๖๓ | ๕๑๖๘ | ๐๒๓๖๗๒๖ | ครูผู้ช่วย (อาศัยเบ็ดเตล็ด) | ๑๕,๘๐๐ (ค.ศ. ๓ อัครา ๕๖,๓๕๐ บาท) | ๑๕ มกราคม ๒๕๖๔ | | | | | |

คส. ๑๖/๑

บัญชีรายละเอียดบรรจุและแต่งตั้งผู้สอบแข่งขันได้ ตำแหน่งครูผู้ช่วย
แบบท้ายคำสั่งสำนักงานศึกษาธิการจังหวัดหนองคาย ที่ ๑๘/๒๕๖๔ ลง ณ วันที่ ๑๔ มกราคม พ.ศ. ๒๕๖๔

| ที่ | ชื่อ-สกุล วัน เดือน ปีเกิด เลขประจำตัวประชาชน | วุฒิ/วิชาเอก/ สถาบันการศึกษา | ใบอนุญาต ประกอบวิชาชีพ หรือหลักฐานอื่นๆ | ตำแหน่ง ลำดับ ที่ | กลุ่มวิชา | ประกาศรายชื่อ ผู้สอบแข่งขันได้ | สอบแข่งขันได้ | | | | หมายเหตุ |
|-----|---|--|--|-------------------------|-------------|---|---|-------------------|------------------|--|----------------------|
| | | | | | | | ตำแหน่ง/ หน่วยงานการศึกษา | ตำแหน่ง เลขที่ | ตำแหน่ง ลำดับ | เงินเดือน อัตรา | |
| ๖ | นายเกรียงไกร ศรีอยกลางเมือง ๒๙ เมษายน ๒๕๓๙ ๑ ๔๓๑๕ ๐๐๐๗ ๒๔ ๗ | ศษ.บ. (ดนตรีศึกษาศาสตร์ศึกษา) สถาบันบัณฑิตพัฒนศิลป์ วิทยาลัยนาฏศิลป์ร้อยเอ็ด หลักสูตร ๕ ปี | เลขที่ ๖๓๑๐๙๐๐๐๓๔๔๔๔๑๑๑ ออกให้ ณ วันที่ ๑๔ พฤษภาคม ๒๕๖๓ ใช้ตั้งแต่วันที่ ๑๓ พฤษภาคม ๒๕๖๔ | ๒ | ดนตรีสากล | กคจ.หนองคาย ลงวันที่ ๓๐ กันยายน ๒๕๖๓ | ครูผู้ช่วย โรงเรียนบ้านผือ อำเภอโพนพิสัย จังหวัดหนองคาย สำนักงานเขตพื้นที่การศึกษาประถมศึกษาหนองคาย เขต ๒ | ๑๕๒๖ | ๐๒๗๗๐๗๑ | ครูผู้ช่วย ๑๕,๘๐๐ (อาศัยเบ็กันต้น) (คศ. ๓ อัตรา ๒๓,๔๕๐ บาท) | ๑๔ มกราคม ๒๕๖๔ |
| ๗ | นายพิทยา นามอึ้ง ๑๓ มกราคม ๒๕๓๙ ๑ ๑๐๑๕ ๐๐๖๖๓ ๒๑ ๙ | ศษ.บ. (คอมพิวเตอร์ศึกษา) มหาวิทยาลัยขอนแก่น หลักสูตร ๕ ปี | เลขที่ ๖๒๑๐๙๐๐๐๔๖๖๖๖๖ ออกให้ ณ วันที่ ๖ เมษายน ๒๕๖๒ ใช้ตั้งแต่วันที่ ๕ เมษายน ๒๕๖๓ | ๒ | คอมพิวเตอร์ | กคจ.หนองคาย ลงวันที่ ๓๐ กันยายน ๒๕๖๓ | ครูผู้ช่วย โรงเรียนอนุบาลโพนพิสัย อำเภอโพนพิสัย จังหวัดหนองคาย สำนักงานเขตพื้นที่การศึกษาประถมศึกษาหนองคาย เขต ๒ | ๓๕๖๑ | ๐๒๗๖๖๕๑ | ครูผู้ช่วย ๑๕,๘๐๐ (อาศัยเบ็กันต้น) (คศ. ๓ อัตรา ๕๘,๓๐๐ บาท) | ๑๔ มกราคม ๒๕๖๔ |
| ๘ | นายสุรพงศ์ เทศประสิทธิ์ ๑๐ กรกฎาคม ๒๕๓๕ ๑ ๔๓๑๑ ๐๐๒๕๐ ๕๑ ๑ | ศษ.บ. (คอมพิวเตอร์ศึกษา) มหาวิทยาลัยขอนแก่น หลักสูตร ๕ ปี | เลขที่ ๕๒๑๐๙๐๐๐๔๖๖๖๖๖ ออกให้ ณ วันที่ ๒๗ เมษายน ๒๕๕๙ ใช้ตั้งแต่วันที่ ๒๖ เมษายน ๒๕๖๔ | ๓ | คอมพิวเตอร์ | กคจ.หนองคาย ลงวันที่ ๓๐ กันยายน ๒๕๖๓ | ครูผู้ช่วย โรงเรียนบ้านนาเพียงใหญ่ อำเภอโพนพิสัย จังหวัดหนองคาย สำนักงานเขตพื้นที่การศึกษาประถมศึกษาหนองคาย เขต ๒ | ๔๐๖๖ | ๐๒๗๖๖๑๐ | ครูผู้ช่วย ๑๕,๘๐๐ (อาศัยเบ็กันต้น) (คศ. ๓ อัตรา ๕๐,๒๕๐ บาท) | ๑๔ มกราคม ๒๕๖๔ |
| ๙ | นางสาวสุรภา บุผา ๑๓ มีนาคม ๒๕๓๙ ๑ ๔๓๐๙ ๐๑๕๐๖ ๔๔ ๒ | คอ.บ. (วิศวกรรมคอมพิวเตอร์) มหาวิทยาลัยเทคโนโลยี ราชมงคลธัญบุรี หลักสูตร ๕ ปี | เลขที่ ๖๒๑๐๙๐๐๐๓๓๕๒๑๔ ออกให้ ณ วันที่ ๒๙ กรกฎาคม ๒๕๖๒ ใช้ตั้งแต่วันที่ ๒๘ กรกฎาคม ๒๕๖๓ | ๗ | คอมพิวเตอร์ | กคจ.หนองคาย ลงวันที่ ๓๐ กันยายน ๒๕๖๓ | ครูผู้ช่วย โรงเรียนบ้านเชียงฮาด อำเภอโพนพิสัย จังหวัดหนองคาย สำนักงานเขตพื้นที่การศึกษาประถมศึกษาหนองคาย เขต ๒ | ๓๑๒๐ | ๐๒๗๖๖๖๓ | ครูผู้ช่วย ๑๕,๘๐๐ (อาศัยเบ็กันต้น) (คศ. ๓ อัตรา ๕๘,๓๐๐ บาท) | ๑๔ มกราคม ๒๕๖๔ |
| ๑๐ | นายพัชร ทิปัจ ๒๐ พฤษภาคม ๒๕๓๙ ๑ ๔๓๙๙ ๐๐๓๐๑ ๖๔ ๖ | ค.บ. (นวัตกรรมและคอมพิวเตอร์ศึกษา) มหาวิทยาลัยราชภัฏสุรินทร์ หลักสูตร ๕ ปี | เลขที่ ๖๒๑๐๙๐๐๐๓๑๑๑๑๑๑๑ ออกให้ ณ วันที่ ๑๙ มิถุนายน ๒๕๖๓ ใช้ตั้งแต่วันที่ ๑๘ มิถุนายน ๒๕๖๔ | ๑๑ | คอมพิวเตอร์ | กคจ.หนองคาย ลงวันที่ ๓๐ กันยายน ๒๕๖๓ | ครูผู้ช่วย โรงเรียนอนุบาลหนองคาย อำเภอเมือง จังหวัดหนองคาย สำนักงานเขตพื้นที่การศึกษาประถมศึกษาหนองคาย เขต ๒ | ๓๙๓๓ | ๐๒๗๖๖๓๑ | ครูผู้ช่วย ๑๕,๘๐๐ (อาศัยเบ็กันต้น) (คศ. ๓ อัตรา ๕๘,๓๐๐ บาท) | ๑๔ มกราคม ๒๕๖๔ |

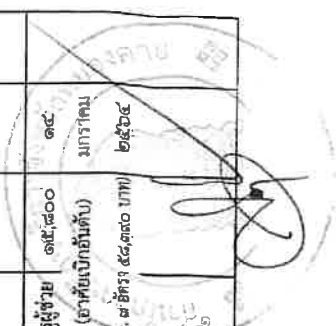

บัญชีรายละเอียดบรรจุและแต่งตั้งผู้สอบแข่งขันได้ ตำแหน่งครูผู้ช่วย
แบบท้ายคำคำสั่งสำนักงานศึกษาธิการจังหวัดหนองคาย ที่ ๑๘/๒๕๖๔ ตั้ง ณ วันที่ ๑๔ มกราคม พ.ศ. ๒๕๖๔

| ที่ | ชื่อ-ชื่อสกุล วัน เดือน ปีเกิด เลขประจำตัวประชาชน | วุฒิ/วิชาเอก/ สถาบันการศึกษา | ใบอนุญาต ประกอบวิชาชีพ หรือหลักฐานอื่น ๆ | ตำแหน่ง | ลำดับ ที่ | กลุ่มวิชา | ประเภทรายชื่อ ผู้สอบแข่งขันได้ | ตำแหน่งที่บรรจุและแต่งตั้ง | | | | ตำแหน่ง หมายเหตุ |
|-----|---|---|---|------------|--------------|-------------|---|------------------------------|-------------------|---|----------------------|---------------------|
| | | | | | | | | ตำแหน่ง/ หน่วยงานการศึกษา | ตำแหน่ง เลขที่ | ตำแหน่ง จัดตรง | เงินเดือน อัตรา | |
| ๑๑ | นายเกียรติชัย ฤกษ์ ๒๗ ธันวาคม ๒๕๓๖ ๑ ๔๑๑๐ ๐๑๑๒ ๓๑ ๙ | ค.บ. (คอมพิวเตอร์ศึกษา) มหาวิทยาลัยราชภัฏอุดรธานี หลักสูตร ๕ ปี | เลขที่ ๖๑๑๐๐๐๑๕๕๐๘๘ ออกให้ ณ วันที่ ๒๗ มีนาคม ๒๕๖๐ ใช้ตั้งแต่วันที่ ๒๖ มีนาคม ๒๕๖๕ | ครูผู้ช่วย | ๑๓ | คอมพิวเตอร์ | กศจ.หนองคาย ลงวันที่ ๓๐ กันยายน ๒๕๖๓ | ๔๑๖๗ | ๐๒๗๗๒๗๓ | ครูผู้ช่วย ๑๕,๘๐๐ (อาศัยเบ็ก่อนับ) (ค.ศ. ๓ อัตรา ๕๘,๓๕๐ บาท) | ๑๔ มกราคม ๒๕๖๔ | |
| ๑๒ | นายอสิริ สุ่มังคะ ๖ สิงหาคม ๒๕๓๘ ๑ ๔๘๘๕ ๐๑๒๒๓ ๔๕ ๙ | ค.บ. (นวัตกรรมและคอมพิวเตอร์ศึกษา) มหาวิทยาลัยราชภัฏสกลนคร หลักสูตร ๕ ปี | เลขที่ ๖๒๑๐๙๐๐๑๑๒๕๕๙๑ ออกให้ ณ วันที่ ๖ เมษายน ๒๕๖๒ ใช้ตั้งแต่วันที่ ๕ เมษายน ๒๕๖๗ | ครูผู้ช่วย | ๑๔ | คอมพิวเตอร์ | กศจ.หนองคาย ลงวันที่ ๓๐ กันยายน ๒๕๖๓ | ๔๕๕๕ | ๐๒๗๗๒๘๔ | ครูผู้ช่วย ๑๕,๘๐๐ (อาศัยเบ็ก่อนับ) (ค.ศ. ๓ อัตรา ๕๖,๓๕๐ บาท) | ๑๔ มกราคม ๒๕๖๔ | |
| ๑๓ | นายอสิริ ธิมาพัฒน์ ๒๓ มกราคม ๒๕๔๐ ๑ ๔๗๑๒ ๐๑๒๕๗ ๐๑ ๘ | ค.บ. (คอมพิวเตอร์ศึกษา) มหาวิทยาลัยราชภัฏอุดรธานี หลักสูตร ๕ ปี | เลขที่ ๖๓๑๐๙๐๐๑๑๓๑๑๖๑ ออกให้ ณ วันที่ ๓๐ พฤษภาคม ๒๕๖๓ ใช้ตั้งแต่วันที่ ๒๙ พฤษภาคม ๒๕๖๘ | ครูผู้ช่วย | ๑๕ | คอมพิวเตอร์ | กศจ.หนองคาย ลงวันที่ ๓๐ กันยายน ๒๕๖๓ | ๔๐๕๕ | ๐๒๗๗๒๒๓ | ครูผู้ช่วย ๑๕,๘๐๐ (อาศัยเบ็ก่อนับ) (ค.ศ. ๓ อัตรา ๕๘,๕๕๐ บาท) | ๑๔ มกราคม ๒๕๖๔ | |
| ๑๔ | นางสาวกัญญา กองจันดี ๕ สิงหาคม ๒๕๓๕ ๑ ๔๓๐๕ ๐๑๒๘๐ ๐๒ ๓ | ค.ช.บ. (การประถมศึกษา) มหาวิทยาลัยรามคำแหง หลักสูตร ๕ ปี | เลขที่ ๖๒๑๐๙๐๐๑๑๓๓๘๕๖๑ ออกให้ ณ วันที่ ๓๑ พฤษภาคม ๒๕๖๒ ใช้ตั้งแต่วันที่ ๓๐ พฤษภาคม ๒๕๖๗ | ครูผู้ช่วย | ๓ | ประถมศึกษา | กศจ.หนองคาย ลงวันที่ ๓๐ กันยายน ๒๕๖๓ | ๓๘๐๖ | ๐๒๗๗๒๐๘ | ครูผู้ช่วย ๑๕,๘๐๐ (อาศัยเบ็ก่อนับ) (ค.ศ. ๓ อัตรา ๕๘,๓๕๐ บาท) | ๑๔ มกราคม ๒๕๖๔ | |





ที่ ศธ ๐๔๑๗๐/๕๘๘

สำนักงานเขตพื้นที่การศึกษาประถมศึกษาหนองคาย เขต ๒
๔๔๔ หมู่ ๒ ตำบลจุมพล อำเภอโพนพิสัย
จังหวัดหนองคาย ๔๓๑๒๐

๒๕ กุมภาพันธ์ ๒๕๖๔

เรื่อง การบรรจุและแต่งตั้งผู้สอบแข่งขันได้ ตำแหน่งครูผู้ช่วย

เรียน ผู้อำนวยการโรงเรียนรุจีจินตกานนท์

อ้างถึง หนังสือสำนักงานเขตพื้นที่การศึกษาประถมศึกษาหนองคาย เขต ๒ ที่ ศธ ๐๔๑๗๐/๔๐๘
ลงวันที่ ๑๑ กุมภาพันธ์ ๒๕๖๔

สิ่งที่ส่งมาด้วย สำเนาคำสั่งสำนักงานศึกษาธิการจังหวัดหนองคาย ที่ ๖๗/๒๕๖๔ ลงวันที่ ๑๑ กุมภาพันธ์ พ.ศ. ๒๕๖๔

ตามหนังสือที่อ้างถึง สำนักงานเขตพื้นที่การศึกษาประถมศึกษาหนองคาย เขต ๒ ได้ส่งตัว
ผู้สอบแข่งขันได้ ตำแหน่งครูผู้ช่วย ตามประกาศคณะกรรมการศึกษาธิการจังหวัดหนองคาย ลงวันที่ ๓๐ กันยายน
พ.ศ. ๒๕๖๔ มารายงานตัวเพื่อปฏิบัติหน้าที่ราชการที่โรงเรียน ตั้งแต่วันที่ ๑๔ มกราคม ๒๕๖๔ นั้น

บัดนี้ สำนักงานศึกษาธิการจังหวัดหนองคาย ได้มีคำสั่งบรรจุและแต่งตั้งผู้สอบแข่งขันได้
เป็นข้าราชการครูและบุคลากรทางการศึกษา ตำแหน่งครูผู้ช่วย สังกัดสำนักงานเขตพื้นที่การศึกษาประถมศึกษา
หนองคาย เขต ๒ แล้ว รายละเอียดตามสำเนาคำสั่งที่ส่งมาพร้อมนี้ ทั้งนี้ ให้ดำเนินการเตรียมความพร้อม
และพัฒนาอย่างเข้มในตำแหน่งครูผู้ช่วย เป็นเวลา ๒ ปี ตามนัยหนังสือสำนักงาน ก.ค.ศ. ที่ ศธ ๐๒๐๖.๒/ว ๑๙
ลงวันที่ ๒๕ ตุลาคม ๒๕๖๑

จึงเรียนมาเพื่อทราบ

ขอแสดงความนับถือ

(นายวิทยา ทัตมิ)

รองผู้อำนวยการสำนักงานเขตพื้นที่การศึกษาประถมศึกษา ปฏิบัติราชการแทน
ผู้อำนวยการสำนักงานเขตพื้นที่การศึกษาประถมศึกษาหนองคาย เขต ๒

กลุ่มงานวางแผนอัตรากำลังและกำหนดตำแหน่ง

กลุ่มบริหารงานบุคคล

โทร. ๐ - ๔๒๔๗ - ๑๙๖๙ ต่อ ๑๒

โทรสาร ๐ - ๔๒๔๗ - ๑๓๑๐



คำสั่งสำนักงานศึกษาธิการจังหวัดหนองคาย
ที่ ๒๗/๒๕๖๔
เรื่อง บรรจุและแต่งตั้งผู้สอบแข่งขันได้ ตำแหน่งครูผู้ช่วย

อาศัยอำนาจตามความในมาตรา ๔๕ มาตรา ๕๓ และมาตรา ๕๖ วรรคหนึ่ง แห่งพระราชบัญญัติระเบียบข้าราชการครูและบุคลากรทางการศึกษา พ.ศ. ๒๕๔๗ และที่แก้ไขเพิ่มเติม คำสั่งหัวหน้าคณะรักษาความสงบแห่งชาติ ที่ ๑๙/๒๕๖๐ สั่ง ณ วันที่ ๓ เมษายน ๒๕๖๐ เรื่อง การปฏิรูปการศึกษาในภูมิภาคของกระทรวงศึกษาธิการ ประกอบกับประกาศคณะกรรมการขับเคลื่อนปฏิรูปการศึกษาของกระทรวงศึกษาธิการในภูมิภาค ประกาศ ณ วันที่ ๗ เมษายน ๒๕๖๐ เรื่อง คำวินิจฉัยคณะกรรมการขับเคลื่อนปฏิรูปการศึกษาของกระทรวงศึกษาธิการในภูมิภาค หนังสือสำนักงาน ก.ค.ศ. ที่ ศธ ๐๒๐๖.๖/ว ๕ ลงวันที่ ๖ มิถุนายน ๒๕๖๑ ที่ ศธ ๐๒๐๖.๖/ว๘ ลงวันที่ ๒๒ กรกฎาคม ๒๕๖๑ และที่ ศธ ๐๒๐๖.๗/ว ๑๙ ลงวันที่ ๒๕ ตุลาคม ๒๕๖๑ โดยอนุมัติคณะกรรมการศึกษาธิการจังหวัดหนองคาย ในการประชุมครั้งที่ ๑/๒๕๖๔ เมื่อวันที่ ๒๖ มกราคม ๒๕๖๔ ให้บรรจุและแต่งตั้งผู้สอบแข่งขันได้ เข้ารับราชการเป็นข้าราชการครูและบุคลากรทางการศึกษา ตำแหน่งครูผู้ช่วย สังกัดสำนักงานเขตพื้นที่การศึกษาประถมศึกษาหนองคาย เขต ๒ จำนวน ๑ ราย โดยให้เตรียมความพร้อมและพัฒนาอย่างเข้มเป็นเวลาสองปี ดังบัญชีรายละเอียดแนบท้ายนี้

สั่ง ณ วันที่ ๑๑ กุมภาพันธ์ พ.ศ. ๒๕๖๔

(นายจรินทร์ สุรเสวีวงศ์)
ศึกษาธิการจังหวัดหนองคาย

บัญชีรายละเอียดบรรจุและแต่งตั้งผู้สอบแข่งขันได้ ตำแหน่งครูผู้ช่วย
แบบท้ายคำสั่งสำนักงานศึกษาธิการจังหวัดหนองคาย ที่ ๒๗/๒๕๖๔ ลง ๓๑ กุมภาพันธ์ พ.ศ. ๒๕๖๔

| ที่ | ชื่อ-ชื่อสกุล วัน เดือน ปีเกิด เลขประจำตัวประชาชน | วุฒิ/วิชาเอก/ สถาบันการศึกษา | ใบอนุญาต ประกอบวิชาชีพ หรือหลักฐานอื่นๆ | สอบแข่งขันได้ | | | ตำแหน่งที่บรรจุและแต่งตั้ง | | | | ตั้ง วันที่ | หน่วย เขต | |
|-----|--|---|--|-----------------------|--------------------|--------------------------|---|---|---------------------------|-------------------------------------|--|-----------------------------------|--------------------|
| | | | | ตำแหน่ง | ลำดับ ที่ | กลุ่มวิชา | ประกาศรายชื่อ ผู้สอบแข่งขันได้ | ตำแหน่ง/ หน่วยงานการศึกษา | ตำแหน่ง เลขที่ | ตำแหน่งเลขที่ จ่ายตรง | | | เงินเดือน อัตรา |
| ๑ | นายวิเศษ ศรีสะอาด ๑๙ มกราคม ๒๕๓๙ ๑ ๔๓๙๙ ๐๐๒๙๐ ๔๓ ๑ | ค.บ. (นวัตกรรมการและคอมพิวเตอร์ศึกษา) มหาวิทยาลัยราชภัฏวไลยอลงกรณ์ หลักสูตร ๕ ปี | เลขที่ ๒๒๑๐๙๐๐๑๒๕๖๒๙ ออกให้ ณ วันที่ ๒ เมษายน ๒๕๖๒ ใช้ได้จนถึงวันที่ ๕ เมษายน ๒๕๖๗ | ตำแหน่ง ครูผู้ช่วย | ลำดับ ที่ ๑๗ | กลุ่มวิชา คอมพิวเตอร์ | ประกาศรายชื่อ ผู้สอบแข่งขันได้ ลงวันที่ ๓๐ กันยายน ๒๕๖๓ | ตำแหน่ง/ หน่วยงานการศึกษา ครูผู้ช่วย โรงเรียนรัฐจินตนาการ อำเภอรัตนวาปี จังหวัดหนองคาย | ตำแหน่ง เลขที่ ๔๘๘๕ | ตำแหน่งเลขที่ จ่ายตรง ๐๒๗๗๒๐๙ | เงินเดือน อัตรา ๑๕,๘๐๐ (อาศัยเบ็ดเตล็ด) | อัตรา ๑๑ กุมภาพันธ์ ๒๕๖๔ | |
| | | | | | | | | สำนักงานเขตพื้นที่การศึกษาประถมศึกษาหนองคาย เขต ๒ | | | | | |





ที่ ศธ ๐๔๑๗๐/๑๗/๑๑

สำนักงานเขตพื้นที่การศึกษาประถมศึกษา
หนองคาย เขต ๒ เลขที่ ๔๔๔ หมู่ ๒ ตำบลจุมพล
อำเภอโพนพิสัย จังหวัดหนองคาย ๔๓๑๒๐

๑๘ มิถุนายน ๒๕๖๔

เรื่อง การบรรจุและแต่งตั้งผู้สอบแข่งขันได้ ตำแหน่งครูผู้ช่วย

เรียน ผู้อำนวยการโรงเรียนสนธิราษฎร์บำรุง

สิ่งที่ส่งมาด้วย สำเนาคำสั่งสำนักงานศึกษาธิการจังหวัดหนองคาย ที่ ๒๒๕/๒๕๖๔ ลงวันที่ ๓๐ เมษายน พ.ศ. ๒๕๖๔

ด้วย สำนักงานศึกษาธิการจังหวัดหนองคาย ได้มีคำสั่งบรรจุและแต่งตั้งผู้สอบแข่งขันได้ เป็นข้าราชการครูและบุคลากรทางการศึกษา ตำแหน่งครูผู้ช่วย สังกัดสำนักงานเขตพื้นที่การศึกษาประถมศึกษาหนองคาย เขต ๒ (ราย นายฤทธิเกียรติ อุ่นวิเศษ) ผู้สอบแข่งขันได้กลุ่มวิชา คอมพิวเตอร์ ตามประกาศคณะกรรมการศึกษาธิการจังหวัดหนองคาย ลงวันที่ ๓๐ กันยายน พ.ศ. ๒๕๖๓ รายละเอียดตามสำเนาคำสั่งที่ส่งมาพร้อมนี้ ทั้งนี้ ให้ดำเนินการเตรียมความพร้อมและพัฒนาอย่างเข้มในตำแหน่งครูผู้ช่วย เป็นเวลา ๒ ปี ตามนัยหนังสือสำนักงาน ก.ค.ศ. ที่ ศธ ๐๒๐๖.๗/ว ๑๙ ลงวันที่ ๒๕ ตุลาคม ๒๕๖๑

สำนักงานเขตพื้นที่การศึกษาประถมศึกษาหนองคาย เขต ๒ ให้โรงเรียนส่งรายชื่อคณะกรรมการเตรียมความพร้อมและพัฒนาอย่างเข้ม จำนวน ๓ คน ประกอบด้วย ผู้อำนวยการสถานศึกษา, ผู้ดำรงตำแหน่งครูในสถานศึกษา และผู้ทรงคุณวุฒิอื่นจากภายนอกสถานศึกษา

จึงเรียนมาเพื่อทราบ

ขอแสดงความนับถือ

(นายวิทยา ทักมณี)

รองผู้อำนวยการสำนักงานเขตพื้นที่การศึกษาประถมศึกษา ปฏิบัติราชการแทน
ผู้อำนวยการสำนักงานเขตพื้นที่การศึกษาประถมศึกษาหนองคาย เขต ๒

กลุ่มงานวางแผนอัตรากำลังและกำหนดตำแหน่ง

กลุ่มบริหารงานบุคคล

โทร. ๐ - ๔๒๔๗ - ๑๙๖๙ ต่อ ๑๒

โทรสาร ๐ - ๔๒๔๗ - ๑๓๑๐



คำสั่งสำนักงานศึกษาธิการจังหวัดหนองคาย
ที่ ๒๒๕/๒๕๖๔
เรื่อง บรรจุและแต่งตั้งผู้สอบแข่งขันได้ ตำแหน่งครูผู้ช่วย

อาศัยอำนาจตามความในมาตรา ๔๕ มาตรา ๕๓ และมาตรา ๕๖ วรรคหนึ่ง แห่งพระราชบัญญัติระเบียบข้าราชการครูและบุคลากรทางการศึกษา พ.ศ. ๒๕๕๗ และที่แก้ไขเพิ่มเติม คำสั่งหัวหน้าคณะรักษาความสงบแห่งชาติ ที่ ๑๘/๒๕๖๐ สั่ง ณ วันที่ ๓ เมษายน ๒๕๖๐ เรื่อง การปฏิรูปการศึกษาในภูมิภาคของกระทรวงศึกษาธิการ ประกอบกับประกาศคณะกรรมการขับเคลื่อนปฏิรูปการศึกษาของกระทรวงศึกษาธิการในภูมิภาค ประกาศ ณ วันที่ ๗ เมษายน ๒๕๖๐ เรื่อง คำวินิจฉัยคณะกรรมการขับเคลื่อนปฏิรูปการศึกษาของกระทรวงศึกษาธิการในภูมิภาค หนังสือสำนักงาน ก.ค.ศ. ที่ ศธ ๐๒๐๖.๖/ว ๕ ลงวันที่ ๖ มิถุนายน ๒๕๖๑ ที่ ศธ ๐๒๐๖.๖/ว๘ ลงวันที่ ๒๒ กรกฎาคม ๒๕๖๑ และที่ ศธ ๐๒๐๖.๗/ว ๑๙ ลงวันที่ ๒๕ ตุลาคม ๒๕๖๑ โดยอนุมัติคณะกรรมการศึกษาธิการจังหวัดหนองคาย ในการประชุมครั้งที่ ๔/๒๕๖๔ เมื่อวันที่ ๒๔ มีนาคม ๒๕๖๔ ให้บรรจุและแต่งตั้งผู้สอบแข่งขันได้ เข้ารับราชการเป็นข้าราชการครูและบุคลากรทางการศึกษา ตำแหน่งครูผู้ช่วย สังกัดสำนักงานเขตพื้นที่การศึกษาประถมศึกษาหนองคาย เขต ๒ จำนวน ๑ ราย โดยให้เตรียมความพร้อมและพัฒนาอย่างเข้มเป็นเวลาสองปี ดังบัญชีรายละเอียดแนบท้ายนี้

สั่ง ณ วันที่ ๓๐ เมษายน พ.ศ. ๒๕๖๔

(นางณัฐณี อัจหาญ)
รองศึกษาธิการจังหวัดหนองคาย รักษาการในตำแหน่ง
ศึกษาธิการจังหวัดหนองคาย

บัญชีรายละเอียดใบบรรจุและแต่งตั้งผู้สอบแข่งขันได้ ตำแหน่งครูผู้ช่วย
แบบท้ายคำสั่งสำนักงานศึกษาธิการจังหวัดหนองคาย ที่ ๒๒๕/๒๕๖๔ ตั้ง ณ วันที่ ๓๐ เมษายน พ.ศ. ๒๕๖๔

| ที่ | ชื่อ-ชื่อสกุล วัน เดือน ปีเกิด เลขประจำตัวประชาชน | วุฒิ/วิชาเอก/ สถาบันการศึกษา | ใบอนุญาต ประกอบวิชาชีพ หรือหลักฐานอื่นมา | สอบแข่งขันได้ | | | ตำแหน่งที่บรรจุและแต่งตั้ง | | | | ตั้งแต่ วันที่ | หมายเหตุ | |
|-----|---|---|--|-----------------------|--------------------|--------------------------|--|--|---------------------------|--------------------|---|----------------------|-----------|
| | | | | ตำแหน่ง | ลำดับ ที่ | กลุ่มวิชา | ประกาศรายชื่อ ผู้สอบแข่งขันได้ | ตำแหน่ง/ หน่วยงานการศึกษา | ตำแหน่ง เลขที่ | จ่ายตรง | | | เงินเดือน |
| ๑ | นายทวิเกียรติ อุ่นวิเศษ ๑๓ สิงหาคม ๒๕๓๘ ๑ ๔๗๙๙ ๐๐๒๗๓ ๔๑ ๓ | ค.บ. (นวัตกรรมการและคอมพิวเตอร์ศึกษา) มหาวิทยาลัยราชภัฏสกลนคร | เลขที่ ๒๒๑๐๙๐๐๑๒๔๒๒๗ ออกให้ ณ วันที่ ๖ เมษายน ๒๕๖๒ ใช้ได้จนถึงวันที่ ๕ เมษายน ๒๕๖๗ | ตำแหน่ง ครูผู้ช่วย | ลำดับ ที่ ๒๔ | กลุ่มวิชา คอมพิวเตอร์ | ประกาศรายชื่อ ผู้สอบแข่งขันได้ กศจ.หนองคาย ลงวันที่ ๓๐ กันยายน ๒๕๖๓ | หน่วยงานการศึกษา ครูผู้ช่วย โรงเรียนสนธิราษฎร์บำรุง อำเภอรัตนวาปี | ตำแหน่ง เลขที่ ๑๓๓๕ | จ่ายตรง ๐๒๗๖๖๒๖ | เงินเดือน อันดับ ครูผู้ช่วย ๑๕,๘๐๐ (อาศัยเบิกอันดับ) (คท. ๓ อันดับ ๕๘,๓๙๐ บาท) | ๓๐ เมษายน ๒๕๖๔ | |
| | | หลักสูตร ๕ ปี | | | | | | จังหวัดหนองคาย | | | | | |
| | | | | | | | | สำนักงานเขตพื้นที่การศึกษามหาสารคาม | | | | | |

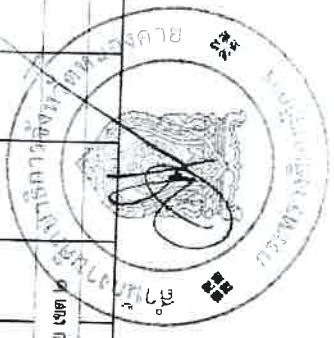



ที่ ศธ ๐๔๑๗๐/ว ๒๕๖๓

สำนักงานเขตพื้นที่การศึกษาประถมศึกษา
หนองคาย เขต ๒ เลขที่ ๔๔๔ หมู่ ๒ ตำบลจุมพล
อำเภอโพนพิสัย จังหวัดหนองคาย ๔๓๑๒๐

๑๔ ตุลาคม ๒๕๖๓

เรื่อง การบรรจุและแต่งตั้งบุคคลเข้ารับราชการเป็นข้าราชการครูและบุคลากรทางการศึกษา ตำแหน่งครูผู้ช่วย
เรียน ผู้อำนวยการโรงเรียนในสังกัดที่เกี่ยวข้อง

อ้างถึง หนังสือสำนักงานเขตพื้นที่การศึกษาประถมศึกษาหนองคาย เขต ๒ ที่ ศธ ๐๔๑๗๐/ว ๒๕๖๐
ลงวันที่ ๑๒ ตุลาคม ๒๕๖๓

สิ่งที่ส่งมาด้วย คำสั่งสำนักงานศึกษาธิการจังหวัดหนองคาย ที่ ๔๑๓/๒๕๖๓ ลงวันที่ ๑ ตุลาคม ๒๕๖๓

ตามหนังสือที่อ้างถึง สำนักงานเขตพื้นที่การศึกษาประถมศึกษาหนองคาย เขต ๒ ได้ส่งคำสั่ง
การบรรจุและแต่งตั้งบุคคลเข้ารับราชการครูและบุคลากรทางการศึกษา ตำแหน่งครูผู้ช่วย จำนวน ๘ ราย
ตามคำสั่งสำนักงานศึกษาธิการจังหวัดหนองคาย ที่ ๔๑๓/๒๕๖๓ ลงวันที่ ๑ ตุลาคม พ.ศ. ๒๕๖๓ นั้น

สำนักงานเขตพื้นที่การศึกษาประถมศึกษาหนองคาย เขต ๒ ให้โรงเรียนดำเนินการ
เตรียมความพร้อมและพัฒนาอย่างเข้มในตำแหน่งครูผู้ช่วย เป็นเวลา ๒ ปี ตามนัยหนังสือสำนักงาน ก.ค.ศ.
ที่ ศธ ๐๒๐๖.๗/ว ๑๙ ลงวันที่ ๒๕ ตุลาคม ๒๕๖๑ พร้อมส่งรายชื่อคณะกรรมการประเมินการเตรียม
ความพร้อมพัฒนาอย่างเข้มให้สำนักงานเขตพื้นที่การศึกษาประถมศึกษาหนองคาย เขต ๒ ภายในวันที่
๑๙ ตุลาคม ๒๕๖๓ เพื่อดำเนินการต่อไป

จึงเรียนมาเพื่อทราบและดำเนินการ

ขอแสดงความนับถือ

(นายอำนาจ ทิพย์กำจร)

รองผู้อำนวยการสำนักงานเขตพื้นที่การศึกษา ปฏิบัติราชการแทน
ผู้อำนวยการสำนักงานเขตพื้นที่การศึกษาหนองคาย เขต ๒

กลุ่มงานทะเบียนประวัติ

กลุ่มบริหารงานบุคคล

โทร. ๐ - ๔๒๔๗ - ๑๙๖๙ ต่อ ๑๒

โทรสาร ๐ - ๔๒๔๗ - ๑๓๑๐



คส. ๑/๒

คำสั่งสำนักงานศึกษาธิการจังหวัดหนองคาย
ที่ ๔๑๓/๒๕๖๓
เรื่อง บรรจุและแต่งตั้งผู้ได้รับคัดเลือก ตำแหน่งครูผู้ช่วย

อาศัยอำนาจตามความในมาตรา ๕๐ มาตรา ๕๓ และมาตรา ๕๖ แห่งพระราชบัญญัติระเบียบข้าราชการครูและบุคลากรทางการศึกษา พ.ศ. ๒๕๕๗ และที่แก้ไขเพิ่มเติม คำสั่งหัวหน้าคณะรักษาความสงบแห่งชาติ ที่ ๑๙/๒๕๖๐ สั่ง ณ วันที่ ๓ เมษายน ๒๕๖๐ เรื่อง การปฏิรูปการศึกษาในภูมิภาคของกระทรวงศึกษาธิการ ประกอบกับประกาศคณะกรรมการขับเคลื่อนปฏิรูปการศึกษาของกระทรวงศึกษาธิการในภูมิภาค ประกาศ ณ วันที่ ๗ เมษายน ๒๕๖๐ เรื่อง คำวินิจฉัยคณะกรรมการขับเคลื่อนปฏิรูปการศึกษาของกระทรวงศึกษาธิการในภูมิภาค หนังสือสำนักงาน ก.ค.ศ. ที่ ศธ ๐๒๐๖.๖/ว ๑๖ ลงวันที่ ๒๖ พฤศจิกายน ๒๕๕๗ ที่ ศธ ๐๒๐๖.๖/ว ๑๓ ลงวันที่ ๕ พฤษภาคม ๒๕๖๐ และ ที่ ศธ ๐๒๐๖.๗/ว ๑๙ ลงวันที่ ๒๕ ตุลาคม ๒๕๖๑ โดยอนุมัติคณะกรรมการศึกษาธิการจังหวัดหนองคาย ในการประชุม ครั้งที่ ๑๑/๒๕๖๓ เมื่อวันที่ ๑๘ กันยายน ๒๕๖๓ ให้บรรจุนักศึกษาทุนโครงการผลิตครูเพื่อพัฒนาท้องถิ่น ปี พ.ศ. ๒๕๖๓ ซึ่งเป็นผู้ได้รับคัดเลือกเข้ารับราชการเป็นข้าราชการครูและบุคลากรทางการศึกษา และแต่งตั้งให้ดำรงตำแหน่งครูผู้ช่วย สังกัดสำนักงานเขตพื้นที่การศึกษาประถมศึกษานองคาย เขต ๒ จำนวน ๘ ราย โดยให้เตรียมความพร้อมและพัฒนาอย่างเข้มเป็นเวลาสองปี ดังบัญชีรายละเอียดแนบท้ายนี้

สั่ง ณ วันที่ ๑ ตุลาคม พ.ศ. ๒๕๖๓

(นายไพโรบลย์ ปัดสาแก้ว)
ศึกษานิเทศก์ชำนาญการพิเศษ รักษาการในตำแหน่ง
ศึกษาธิการจังหวัดหนองคาย

บัญชีรายชื่อและรายชื่อผู้บริจาคและผู้ได้รับคัดเลือก ตำแหน่งครูผู้ช่วย
แบบท้ายคำสั่งสำนักงานศึกษาธิการจังหวัดหนองคาย ที่ ๔๑๗/๒๕๖๓ ลง ณ วันที่ ๑ ตุลาคม พ.ศ. ๒๕๖๓

| ที่ | ชื่อ-ชื่อสกุล วัน เดือน ปีเกิด เลขประจำตัวประชาชน | วุฒิ/วิชาเอก/ สถานศึกษา | ใบอนุญาต ประกอบวิชาชีพ หรือหลักฐานอื่น ๆ | การคัดเลือก | | | ตำแหน่งที่บรรจุและแต่งตั้ง | | | หมายเหตุ |
|-----|---|--|--|-------------------------|------------|-------------------------------|---|-------------------|--|---------------------|
| | | | | ตำแหน่ง ลำดับ ที่ | กลุ่มวิชา | ประกาศผล การคัดเลือก | ตำแหน่ง/ หน่วยงานการศึกษา | ตำแหน่ง เลขที่ | ตำแหน่งเลขที่ จ่ายตรง | |
| ๑ | นางสาวศศิมา ระงับพะยัญ ๒๒ มิถุนายน ๒๕๓๙ ๑ ๔๓๙๙ ๐๑๒๕๗ ๖๔ ๗ | ค.บ. (คณิตศาสตร์) มหาวิทยาลัยราชภัฏอุดรธานี หลักสูตร ๕ ปี | เลขที่ ๖๓๑๐๙๐๐๓๑๔๐๕๓ ออกให้ ณ วันที่ ๓๐ พฤษภาคม ๒๕๖๓ ใช้ตั้งแต่วันที่ ๒๙ พฤษภาคม ๒๕๖๔ | ๑ | คณิตศาสตร์ | กศ.หนองคาย ๑๑ กันยายน ๒๕๖๓ | ครูผู้ช่วย โรงเรียนบ้านกลุ่มพัฒนา อำเภอโพนพิสัย จังหวัดหนองคาย สำนักงานเขตพื้นที่การศึกษาประถมศึกษาหนองคาย เขต ๒ | ๔๓๗ ๐๒๗๖๖๒๐ | ครูผู้ช่วย ๑๕,๙๐๐ (อาศัยเงินอันดับ) ค.ศ. ๓ อัตรา ๖๑,๕๕๐ บาท | ๑ ตุลาคม ๒๕๖๓ |
| ๒ | นางสาวพัชรินทร์ พรหมภักดิ์ ๙ พฤศจิกายน ๒๕๓๙ ๑ ๔๓๐๕ ๐๑๓๗๑ ๐๑ ๑ | ค.บ. (การศึกษาปฐมวัย) มหาวิทยาลัยราชภัฏอุดรธานี หลักสูตร ๕ ปี | เลขที่ ๖๓๑๐๙๐๐๒๑๑๙๙๓๓ ออกให้ ณ วันที่ ๓๑ พฤษภาคม ๒๕๖๓ ใช้ตั้งแต่วันที่ ๓๐ พฤษภาคม ๒๕๖๔ | ๑ | ปฐมวัย | กศ.หนองคาย ๑๑ กันยายน ๒๕๖๓ | ครูผู้ช่วย โรงเรียนบ้านโนนสวรรค์ อำเภอรัตนวาปี จังหวัดหนองคาย สำนักงานเขตพื้นที่การศึกษาประถมศึกษาหนองคาย เขต ๒ | ๔๓๗ ๐๒๗๕๕๕๕ | ครูผู้ช่วย ๑๕,๙๐๐ (อาศัยเงินอันดับ) ค.ศ. ๓ อัตรา ๕๘,๓๑๐ บาท | ๑ ตุลาคม ๒๕๖๓ |
| ๓ | นางสาวอภิญญา ธำตุวิสัย ๒๗ พฤษภาคม ๒๕๓๙ ๑ ๔๓๐๕ ๐๑๓๖๓ ๕๓ ๑ | ค.บ. (ภาษาไทย) มหาวิทยาลัยราชภัฏสกลนคร หลักสูตร ๕ ปี | เลขที่ ๖๓๑๐๙๐๐๒๖๒๓๕๘ ออกให้ ณ วันที่ ๓๑ พฤษภาคม ๒๕๖๓ ใช้ตั้งแต่วันที่ ๓๐ พฤษภาคม ๒๕๖๔ | ๑ | ภาษาไทย | กศ.หนองคาย ๑๑ กันยายน ๒๕๖๓ | ครูผู้ช่วย โรงเรียนบ้านเวินร่องเอี่ยมศรี อำเภอโพนพิสัย จังหวัดหนองคาย สำนักงานเขตพื้นที่การศึกษาประถมศึกษาหนองคาย เขต ๒ | ๓๘๐๘ ๐๒๗๖๖๖๙ | ครูผู้ช่วย ๑๕,๙๐๐ (อาศัยเงินอันดับ) ค.ศ. ๓ อัตรา ๕๘,๓๑๐ บาท | ๑ ตุลาคม ๒๕๖๓ |
| ๔ | นางสาววนิดา ศรีทาพุด ๑๓ มกราคม ๒๕๔๐ ๑ ๔๓๐๕ ๐๑๓๗๗ ๖๔ ๗ | ค.บ. (ภาษาไทย) มหาวิทยาลัยราชภัฏสกลนคร หลักสูตร ๕ ปี | เลขที่ ๖๓๑๐๙๐๐๑๖๒๐๖๕ ออกให้ ณ วันที่ ๑๔ พฤษภาคม ๒๕๖๓ ใช้ตั้งแต่วันที่ ๑๓ พฤษภาคม ๒๕๖๔ | ๒ | ภาษาไทย | กศ.หนองคาย ๑๑ กันยายน ๒๕๖๓ | ครูผู้ช่วย โรงเรียนบ้านโพน อำเภอโพนพิสัย จังหวัดหนองคาย สำนักงานเขตพื้นที่การศึกษาประถมศึกษาหนองคาย เขต ๒ | ๓๘๐๙ ๐๒๗๖๕๘๗ | ครูผู้ช่วย ๑๕,๙๐๐ (อาศัยเงินอันดับ) ค.ศ. ๓ อัตรา ๖๔,๒๑๐ บาท | ๑ ตุลาคม ๒๕๖๓ |

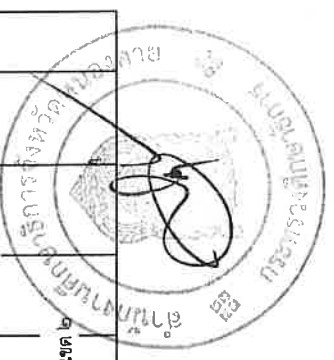

บัญชีรายละเอียดคบบรรจุและแต่งตั้งผู้ได้รับคัดเลือก ตำแหน่งครูผู้ช่วย
แบบท้ายคำสั่งสำนักงานศึกษาธิการจังหวัดหนองคาย ที่ ๔๑๓/๒๕๖๓ สังกัด ณ วันที่ ๑ ตุลาคม พ.ศ. ๒๕๖๓

| ที่ | ชื่อ-ชื่อสกุล วัน เดือน ปีเกิด เลขประจำตัวประชาชน | วุฒิ/วิชาเอก/ สถานศึกษา | ใบอนุญาต ประกอบวิชาชีพ หรือหลักฐานอื่น ๆ | การคัดเลือก | | | ตำแหน่งที่บรรจุและแต่งตั้ง | | | | หมายเหตุ | |
|-----|---|---|--|-------------|--------------|-------------|--------------------------------|---|-------------------|--------------------------|---|---------------------------|
| | | | | ตำแหน่ง | ลำดับ ที่ | กลุ่มวิชา | ประกาศผล การคัดเลือก | หน่วยงาน/ กองงานการศึกษา | ตำแหน่ง เลขที่ | ตำแหน่งเลขที่ จ่ายตรง | | เงินเดือน อันดับ อัตรา |
| ๕ | นางสาสุจิตรา กาบบัว ๒๖ กรกฎาคม ๒๕๓๙ ๑ ๔๓๐๕ ๐๑๓๖๕ ๘๐ ๑ | ค.บ. (ภาษาไทย) มหาวิทยาลัยราชภัฏอุดรธานี หลักสูตร ๕ ปี | เลขที่ ๒๓๑๐๙๐๐๑๒๒๒๒๘๘๘ ออกให้ ณ วันที่ ๒๓ มิถุนายน ๒๕๖๓ ใช้ได้จนถึงวันที่ ๒๒ มิถุนายน ๒๕๖๘ | ครูผู้ช่วย | ๓ | ภาษาไทย | กศจ.หนองคาย ๑๑ กันยายน ๒๕๖๓ | ครูผู้ช่วย โรงเรียนบ้านนิคมแดงบึง อำเภอโพนพิสัย จังหวัดหนองคาย สำนักงานเขตพื้นที่การศึกษาประถมศึกษาหนองคาย เขต ๒ | ๔๕๘๙ | ๐๒๗๖๕๙๓ | ครูผู้ช่วย ๑๕,๘๐๐ (อาศัยเบ็ดเตล็ด) คศ. ๓ อัตรา ๖๗,๕๓๐ บาท | ๑ ตุลาคม ๒๕๖๓ |
| ๖ | นางสาวธัญญารักษ์ มั่นหมาย ๑๙ ธันวาคม ๒๕๔๐ ๑ ๔๓๐๕ ๐๑๓๘๘ ๖๔ ๙ | ค.บ. (วิทยาศาสตร์) มหาวิทยาลัยราชภัฏอุดรธานี หลักสูตร ๕ ปี | เลขที่ ๒๓๑๐๙๐๐๑๒๒๒๒๘๐ ออกให้ ณ วันที่ ๒๓ มิถุนายน ๒๕๖๓ ใช้ได้จนถึงวันที่ ๒๒ มิถุนายน ๒๕๖๘ | ครูผู้ช่วย | ๑ | วิทยาศาสตร์ | กศจ.หนองคาย ๑๑ กันยายน ๒๕๖๓ | ครูผู้ช่วย โรงเรียนบ้านกุดบง อำเภอโพนพิสัย จังหวัดหนองคาย สำนักงานเขตพื้นที่การศึกษาประถมศึกษาหนองคาย เขต ๒ | ๔๕๖๗ | ๐๒๗๖๕๙๔ | ครูผู้ช่วย ๑๕,๘๐๐ (อาศัยเบ็ดเตล็ด) คศ. ๓ อัตรา ๕๘,๓๓๐ บาท | ๑ ตุลาคม ๒๕๖๓ |
| ๗ | นายชัยณรงค์ กฤตยารังโรจน์ ๑๕ มกราคม ๒๕๓๙ ๘ ๔๓๐๕ ๘๘๘๐๓ ๔๘ ๖ | คช.บ. (สังคมศึกษา) มหาวิทยาลัยศิลปากร หลักสูตร ๕ ปี | เลขที่ ๖๓๑๐๙๐๐๐๖๓๐๘๑ ออกให้ ณ วันที่ ๑๐ เมษายน ๒๕๖๓ ใช้ได้จนถึงวันที่ ๙ เมษายน ๒๕๖๘ | ครูผู้ช่วย | ๑ | สังคมศึกษา | กศจ.หนองคาย ๑๑ กันยายน ๒๕๖๓ | ครูผู้ช่วย โรงเรียนบ้านห้วยน้ำเย็น อำเภอโพนพิสัย จังหวัดหนองคาย สำนักงานเขตพื้นที่การศึกษาประถมศึกษาหนองคาย เขต ๒ | ๔๘๑๗ | ๐๒๗๖๘๘๙ | ครูผู้ช่วย ๑๕,๘๐๐ (อาศัยเบ็ดเตล็ด) คศ. ๓ อัตรา ๖๒,๙๓๐ บาท | ๑ ตุลาคม ๒๕๖๓ |
| ๘ | นายณัฐพงษ์ คุณพระรักษ์ ๘ พฤษภาคม ๒๕๓๙ ๑ ๔๓๐๕ ๐๐๐๗ ๓๘ ๗ | ค.บ. (สังคมศึกษา) มหาวิทยาลัยราชภัฏเลย หลักสูตร ๕ ปี | เลขที่ ๒๓๑๐๙๐๐๑๒๒๒๒๘๐๗ ออกให้ ณ วันที่ ๒๘ พฤษภาคม ๒๕๖๓ ใช้ได้จนถึงวันที่ ๒๗ พฤษภาคม ๒๕๖๘ | ครูผู้ช่วย | ๒ | สังคมศึกษา | กศจ.หนองคาย ๑๑ กันยายน ๒๕๖๓ | ครูผู้ช่วย โรงเรียนนิคมเจริญชัย อำเภอรัตนวาปี จังหวัดหนองคาย สำนักงานเขตพื้นที่การศึกษาประถมศึกษาหนองคาย เขต ๒ | ๓๐๖๙ | ๐๒๗๗๕๖๔ | ครูผู้ช่วย ๑๕,๘๐๐ (อาศัยเบ็ดเตล็ด) คศ. ๓ อัตรา ๖๗,๕๓๐ บาท | ๑ ตุลาคม ๒๕๖๓ |

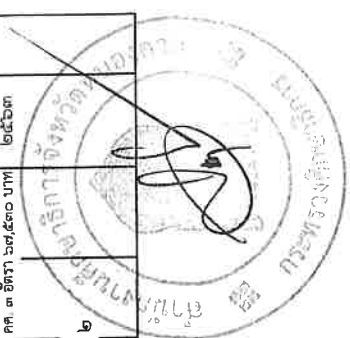



ที่ ศธ ๐๔๑๗๐/ว ๓๗๓๗

สำนักงานเขตพื้นที่การศึกษาประถมศึกษาหนองคาย เขต ๒
๔๔๔ หมู่ ๒ ตำบลจุมพล อำเภอโพนพิสัย
จังหวัดหนองคาย ๔๓๑๒๐

๑๘ ธันวาคม ๒๕๖๓

เรื่อง การบรรจุและแต่งตั้งผู้ได้รับการคัดเลือก ตำแหน่งครูผู้ช่วย

เรียน ผู้อำนวยการโรงเรียนในสังกัด

อ้างถึง หนังสือสำนักงานเขตพื้นที่การศึกษาประถมศึกษาหนองคาย เขต ๒ ที่ ศธ ๐๔๑๗๐/ว ๓๗๑๗
ลงวันที่ ๑๖ ธันวาคม ๒๕๖๓

สิ่งที่ส่งมาด้วย สำเนาคำสั่งสำนักงานศึกษาธิการจังหวัดหนองคาย ที่ ๕๑๘/๒๕๖๓ ลงวันที่ ๑๖ ธันวาคม พ.ศ. ๒๕๖๓

ตามหนังสือที่อ้างถึง สำนักงานเขตพื้นที่การศึกษาประถมศึกษาหนองคาย เขต ๒ ได้ส่งตัวผู้ได้รับการคัดเลือก ตำแหน่งครูผู้ช่วย ตามประกาศคณะกรรมการศึกษาธิการจังหวัดหนองคาย ลงวันที่ ๑๕ ธันวาคม พ.ศ. ๒๕๖๓ มารายงานตัวเพื่อปฏิบัติหน้าที่ราชการที่โรงเรียน ตั้งแต่วันที่ ๑๖ ธันวาคม ๒๕๖๓ นั้น

บัดนี้ สำนักงานศึกษาธิการจังหวัดหนองคาย ได้มีคำสั่งบรรจุและแต่งตั้งผู้ได้รับการคัดเลือก เป็นข้าราชการครูและบุคลากรทางการศึกษา ตำแหน่งครูผู้ช่วย สังกัดสำนักงานเขตพื้นที่การศึกษาประถมศึกษาหนองคาย เขต ๒ แล้ว รายละเอียดตามสำเนาคำสั่งที่ส่งมาพร้อมนี้ ทั้งนี้ ให้ดำเนินการเตรียมความพร้อมและพัฒนาอย่างเข้มในตำแหน่งครูผู้ช่วย เป็นเวลา ๒ ปี ตามนัยหนังสือสำนักงาน ก.ค.ศ. ที่ ศธ ๐๒๐๖.๒/ว ๑๙ ลงวันที่ ๒๕ ตุลาคม ๒๕๖๑ และให้ส่งรายชื่อคณะกรรมการประเมินการเตรียมความพร้อมและพัฒนาอย่างเข้มถึงสำนักงานเขตพื้นที่การศึกษาประถมศึกษาหนองคาย เขต ๒ ภายในวันที่ ๒๕ ธันวาคม ๒๕๖๓ เพื่อดำเนินการต่อไป

จึงเรียนมาเพื่อทราบ

ขอแสดงความนับถือ

(นายสำนาย พิทธิกิจจร)

รองผู้อำนวยการสำนักงานเขตพื้นที่การศึกษาประถมศึกษาหนองคาย เขต ๒
ผู้บังคับกองกลาง

กลุ่มงานวางแผนอัตรากำลังและกำหนดตำแหน่ง

กลุ่มบริหารงานบุคคล

โทร. ๐ - ๔๒๔๗ - ๑๙๖๙ ต่อ ๑๒

โทรสาร ๐ - ๔๒๔๗ - ๑๓๑๐



คส. ๑/๒

คำสั่งสำนักงานศึกษาธิการจังหวัดหนองคาย
ที่ ๕๑๘/๒๕๖๓
เรื่อง บรรจุและแต่งตั้งผู้ได้รับคัดเลือก ตำแหน่งครูผู้ช่วย

อาศัยอำนาจตามความในมาตรา ๕๐ มาตรา ๕๓ และมาตรา ๕๖ แห่งพระราชบัญญัติระเบียบข้าราชการครูและบุคลากรทางการศึกษา พ.ศ. ๒๕๔๗ และที่แก้ไขเพิ่มเติม คำสั่งหัวหน้าคณะรักษาความสงบแห่งชาติ ที่ ๑๙/๒๕๖๐ สั่ง ณ วันที่ ๓ เมษายน ๒๕๖๐ เรื่อง การปฏิรูปการศึกษาในภูมิภาคของกระทรวงศึกษาธิการ ประกอบกับประกาศคณะกรรมการขับเคลื่อนปฏิรูปการศึกษาของกระทรวงศึกษาธิการในภูมิภาค ประกาศ ณ วันที่ ๗ เมษายน ๒๕๖๐ เรื่อง คำวินิจฉัยคณะกรรมการขับเคลื่อนปฏิรูปการศึกษาของกระทรวงศึกษาธิการในภูมิภาค หนังสือสำนักงาน ก.ค.ศ. ที่ ศธ ๐๒๐๖.๖/ว ๑๖ ลงวันที่ ๒๖ พฤศจิกายน ๒๕๕๗ ที่ ศธ ๐๒๐๖.๖/ว ๑๓ ลงวันที่ ๕ พฤษภาคม ๒๕๖๐ และ ที่ ศธ ๐๒๐๖.๗/ว ๑๙ ลงวันที่ ๒๕ ตุลาคม ๒๕๖๑ โดยอนุมัติคณะกรรมการศึกษาธิการจังหวัดหนองคาย ในการประชุม ครั้งที่ ๑๑/๒๕๖๓ เมื่อวันที่ ๑๘ กันยายน ๒๕๖๓ ให้บรรจุนักศึกษาทุนโครงการผลิตครูเพื่อพัฒนาท้องถิ่น ปี พ.ศ. ๒๕๖๓ (รอบที่ ๒) ซึ่งเป็นผู้ได้รับคัดเลือกเข้ารับราชการเป็นข้าราชการครูและบุคลากรทางการศึกษา และแต่งตั้งให้ดำรงตำแหน่งครูผู้ช่วย สังกัดสำนักงานเขตพื้นที่การศึกษาประถมศึกษาหนองคาย เขต ๒ จำนวน ๓ ราย โดยให้เตรียมความพร้อมและพัฒนาอย่างเข้มเป็นเวลาสองปี ดังบัญชีรายละเอียดแนบท้ายนี้

สั่ง ณ วันที่ ๑๖ ธันวาคม พ.ศ. ๒๕๖๓

(นายจรินทร์ สุรเสรีวงษ์)
ศึกษาธิการจังหวัดหนองคาย

บัญชีรายชื่อขอใบรับรองและแต่งตั้งผู้ได้รับคัดเลือก ตำแหน่งครูผู้ช่วย
แบบท้ายคำสั่งสำนักงานศึกษาธิการจังหวัดหนองคาย ที่ ๕๑๘/๒๕๖๓ ลง ณ วันที่ ๑๖ ธันวาคม พ.ศ. ๒๕๖๓

| ที่ | ชื่อ-ชื่อสกุล วัน เดือน ปีเกิด เลขประจำตัวประชาชน | วุฒิ/วิชาเอก/ สถานศึกษา | ใบอนุญาต ประกอบวิชาชีพ หรือหลักฐานอื่น ๆ | การคัดเลือก | | | ตำแหน่งที่บรรจุและแต่งตั้ง | | | | หมายเหตุ | |
|-----|---|---|--|----------------|-----------|--------------------------------|---|-------------------|--------------------------|--|-----------------------|-------|
| | | | | ตำแหน่ง ที่ | กลุ่มวิชา | ประกาศเลือก | ตำแหน่ง/ หน่วยงานการศึกษา | ตำแหน่ง เลขที่ | ตำแหน่งเลขที่ จ่ายตรง | เงินเดือน อันดับ | | อัตรา |
| ๑ | นางสาวฐาปณี ณ หนองคาย ๒๘ สิงหาคม ๒๕๓๙ ๑ ๔๓๙๙ ๐๐๒๖๓ ๒๗ ๒ | ค.บ. (ภาษาไทย) มหาวิทยาลัยราชภัฏอุดรธานี หลักสูตร ๕ ปี | เลขที่ ๖๓๑๐๙๐๐๐๓๑๓๑๘๘๘ ออกให้ ณ วันที่ ๓๐ พฤษภาคม ๒๕๖๓ ใช้ได้จนถึงวันที่ ๒๙ พฤษภาคม ๒๕๖๘ | ๑ | ภาษาไทย | กศจ.หนองคาย ๑๕ ธันวาคม ๒๕๖๓ | ครูผู้ช่วย โรงเรียนบ้านสร้างนางขาว อำเภอโพนพิสัย จังหวัดหนองคาย สำนักงานเขตพื้นที่การศึกษาประถมศึกษาหนองคาย เขต ๒ | ๓๗๕๓ | ๐๒๗๗๐๔๗ | ครูผู้ช่วย ๑๕,๘๐๐ (อาศัยเบ็ดเตล็ด) ค.ศ. ๓ อัตรา ๕๖,๒๖๐ บาท | ๑๖ ธันวาคม ๒๕๖๓ | |
| ๒ | นางสาวสิริลักษณ์ คุณแก้ว ๒๖ กุมภาพันธ์ ๒๕๔๐ ๑ ๔๓๐๕ ๐๐๓๗๙ ๗๓ ๙ | ค.บ. (การศึกษาปฐมวัย) วิทยาลัยสันตพล หลักสูตร ๕ ปี | เลขที่ ๖๓๑๐๙๐๐๒๒๓๑๘๘๘ ออกให้ ณ วันที่ ๓๐ มิถุนายน ๒๕๖๓ ใช้ได้จนถึงวันที่ ๙ มิถุนายน ๒๕๖๘ | ๑ | ปฐมวัย | กศจ.หนองคาย ๑๕ ธันวาคม ๒๕๖๓ | ครูผู้ช่วย โรงเรียนบ้านท่าค่าง อำเภอเฝ้าไร่ จังหวัดหนองคาย สำนักงานเขตพื้นที่การศึกษาประถมศึกษาหนองคาย เขต ๒ | ๓๙๕๖ | ๐๒๗๗๐๔๘ | ครูผู้ช่วย ๑๕,๘๐๐ (อาศัยเบ็ดเตล็ด) ค.ศ. ๓ อัตรา ๕๗,๑๖๐ บาท | ๑๖ ธันวาคม ๒๕๖๓ | |
| ๓ | นายจิตรภาณุ ทองละมัย ๖ เมษายน ๒๕๔๐ ๑ ๔๓๐๕ ๐๐๓๗๓ ๕๗ ๙ | ค.บ. (พลศึกษา) มหาวิทยาลัยราชภัฏเลย หลักสูตร ๕ ปี | เลขที่ ๖๓๑๐๙๐๐๒๐๔๘๘๒ ออกให้ ณ วันที่ ๒๘ พฤษภาคม ๒๕๖๓ ใช้ได้จนถึงวันที่ ๒๗ พฤษภาคม ๒๕๖๘ | ๑ | พลศึกษา | กศจ.หนองคาย ๑๕ ธันวาคม ๒๕๖๓ | ครูผู้ช่วย โรงเรียนบ้านเหล่าต่างคำ อำเภอโพนพิสัย จังหวัดหนองคาย สำนักงานเขตพื้นที่การศึกษาประถมศึกษาหนองคาย เขต ๒ | ๖๑๕๘ | ๐๒๗๖๘๕๓ | ครูผู้ช่วย ๑๕,๘๐๐ (อาศัยเบ็ดเตล็ด) ค.ศ. ๓ อัตรา ๕๘,๓๙๐ บาท | ๑๖ ธันวาคม ๒๕๖๓ | |

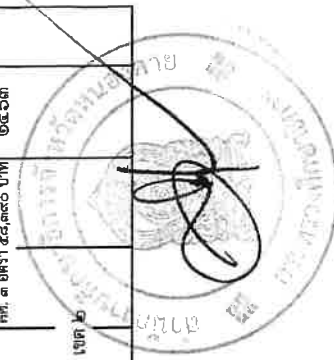

๒. การย้ายข้าราชการครูและบุคลากรทางการศึกษา
ตำแหน่งสายงานการสอน



ที่ ศธ๐๔๑๗๐/ว ๙๐๑

สำนักงานเขตพื้นที่การศึกษาประถมศึกษา
หนองคาย เขต ๒ เลขที่ ๔๔๔ หมู่ที่ ๒ ตำบลจุมพล
อำเภอโพนพิสัย จังหวัดหนองคาย ๔๓๑๒๐

๒๗ มีนาคม ๒๕๖๔

เรื่อง การย้ายและแต่งตั้งข้าราชการครูและบุคลากรทางการศึกษา ตำแหน่งครู

เรียน ผู้อำนวยการโรงเรียนที่เกี่ยวข้อง

สิ่งที่ส่งมาด้วย สำเนาคำสั่งสำนักงานศึกษาธิการจังหวัดหนองคาย ที่ ๑๑๙/๒๕๖๔ จำนวน ๑ ชุด
สั่ง ณ วันที่ ๑๒ มีนาคม ๒๕๖๔

ด้วย คณะกรรมการศึกษาธิการจังหวัดหนองคาย ในการประชุมครั้งที่ ๒/๒๕๖๔ เมื่อวันที่ ๓ มีนาคม ๒๕๖๔ มีมติอนุมัติให้ย้ายข้าราชการครูและบุคลากรทางการศึกษา ตำแหน่งครู สังกัดสำนักงานเขตพื้นที่การศึกษาประถมศึกษาหนองคาย เขต ๒ และสำนักงานศึกษาธิการจังหวัดหนองคายมีคำสั่งย้ายและแต่งตั้งข้าราชการครูและบุคลากรทางการศึกษา ตำแหน่งครู (กรณีปกติ) ปี พ.ศ. ๒๕๖๔ รายละเอียดตามสิ่งที่ส่งมาพร้อมนี้

สำนักงานเขตพื้นที่การศึกษาประถมศึกษาหนองคาย เขต ๒ จึงขอให้ท่านแจ้งข้าราชการครูและบุคลากรทางการศึกษาที่ได้รับการย้าย มอบหมายงานในหน้าที่และส่งตัวพร้อมเอกสารที่เกี่ยวข้องไปปฏิบัติหน้าที่ ณ โรงเรียนที่ได้รับการย้ายตามคำสั่ง และเมื่อดำเนินการส่งตัวหรือรับตัวในวันใด ให้รายงานสำนักงานเขตพื้นที่การศึกษาประถมศึกษาหนองคาย เขต ๒ ทราบต่อไป

จึงเรียนมาเพื่อทราบและดำเนินการ

ขอแสดงความนับถือ

(นายวิทยา ทศมณี)

รองผู้อำนวยการสำนักงานเขตพื้นที่การศึกษาประถมศึกษา บัญชีตราสารแทน
ผู้อำนวยการสำนักงานเขตพื้นที่การศึกษาประถมศึกษาหนองคาย เขต ๒

กลุ่มบริหารงานบุคคล

โทรศัพท์ ๐ - ๔๒๔๗ - ๑๔๖๔ ต่อ ๑๒

โทรสาร ๐ - ๔๒๔๗ - ๑๓๑๐



คส. ๔/๑๑

คำสั่งสำนักงานศึกษาธิการจังหวัดหนองคาย

ที่ ๑๑๘/๒๕๖๔

เรื่อง ย้ายและแต่งตั้งข้าราชการครูและบุคลากรทางการศึกษา ตำแหน่งครู

อาศัยอำนาจตามความในมาตรา ๕๓ มาตรา ๕๔ และมาตรา ๑๓๓ แห่งพระราชบัญญัติระเบียบข้าราชการครูและบุคลากรทางการศึกษา พ.ศ. ๒๕๔๗ และที่แก้ไขเพิ่มเติม คำสั่งหัวหน้าคณะรักษาความสงบแห่งชาติ ที่ ๑๘/๒๕๖๐ สั่ง ณ วันที่ ๓ เมษายน ๒๕๖๐ เรื่อง การปฏิรูปการศึกษาในภูมิภาคของกระทรวงศึกษาธิการ ประกอบกับประกาศคณะกรรมการขับเคลื่อนปฏิรูปการศึกษาของกระทรวงศึกษาธิการในภูมิภาค ประกาศ ณ วันที่ ๗ เมษายน ๒๕๖๐ เรื่อง คำวินิจฉัยคณะกรรมการขับเคลื่อนปฏิรูปการศึกษาของกระทรวงศึกษาธิการในภูมิภาค หนังสือสำนักงาน ก.ค.ศ. ที่ ศธ ๐๒๐๖.๔/ว ๒๔ ลงวันที่ ๒๘ ธันวาคม ๒๕๕๙ และหนังสือสำนักงาน ก.พ. ที่ สร ๐๗๐๕/ว ๑๕ ลงวันที่ ๙ พฤษภาคม ๒๕๖๑ โดยอนุมัติคณะกรรมการศึกษาธิการจังหวัดหนองคาย ในคราวประชุม ครั้งที่ ๒/๒๕๖๔ เมื่อวันที่ ๓ มีนาคม ๒๕๖๔ ให้ย้ายข้าราชการครูและบุคลากรทางการศึกษา ตำแหน่งครู จำนวน ๑๑ ราย ดังบัญชีรายชื่อแนบท้ายนี้

สั่ง ณ วันที่ ๑๒ มีนาคม พ.ศ. ๒๕๖๔

(นางญาณี อัจหาญ)

รองศึกษาธิการจังหวัดหนองคาย รักษาการในตำแหน่ง
ศึกษาธิการจังหวัดหนองคาย

บัญชีรายละเอียดการย้ายและแต่งตั้งข้าราชการครูและบุคลากรทางการศึกษา สายงานการสอน สังกัดสำนักงานคณะกรรมการการศึกษาขั้นพื้นฐาน
แบบท้ายคำสั่งกำกับงานศึกษาธิการจังหวัดหนองคาย ที่ ๑๑๔/๒๕๖๔ สังกัด ณ วันที่ ๑๒ มีนาคม พ.ศ. ๒๕๖๔

| ที่ | ชื่อ - ชื่อสกุล เลขประจำตัวประชาชน | วุฒิ/สาขา/ สถาบันการศึกษา | ตำแหน่งและสังกัดเดิม | | | | ตำแหน่งที่ได้รับแต่งตั้ง | | | | ตำแหน่งและข้าราชการเดิมที่รับย้ายหรือสับเปลี่ยน | | | | วันที่ อนุมัติ |
|-----|---|--|-----------------------|----------|-------------------|-------------|--------------------------|----------|-----------|--------------------|---|--------------------|-----------|--------------------|----------------------|
| | | | ตำแหน่ง/ สถานศึกษา | วิทยฐานะ | ตำแหน่ง เลขที่ | เงินเดือน | ตำแหน่ง/ สถานศึกษา | วิทยฐานะ | เงินเดือน | ตำแหน่ง/ เลขที่ | เงินเดือน | ตำแหน่ง/ เลขที่ | เงินเดือน | ตำแหน่ง/ เลขที่ | |
| ๑ | นายสุภาพ วงษ์วิสิฐ ๓ ๕๑๐๕ ๐๐๕๑๖ ๐๗ ๕ | ค.บ. (การศึกษามัธยมศึกษา) มหาวิทยาลัยราชภัฏเลย จังหวัดหนองคาย | ค.ว ๒๖ | ๕๑๒๓ | ๒๕๖๓ | ค.บ.๒ | ๒๕,๖๖๐ | ๕ | ๕ | ค.ว ๒๕,๖๖๐ | ๕ | ๕ | ๕ | ๕ | ๑๒ มีนาคม ๒๕๖๔ |
| ๒ | นางสาวสุรีย์ภูมิ์ สิงหน | ค.บ.บ. (การประถมศึกษา) มหาวิทยาลัยขอนแก่น | ค.ว ๒๑ | ๒๑๖๘ | ๐๒๗๖๒๖ | ค.บ.๓ | ๒๖,๕๐๐ | ๑๘ | ๑๘ | ค.ว ๒๖,๕๐๐ | ๑๘ | ๑๘ | ๑๗ | ๑๗ | ๑๒ มีนาคม ๒๕๖๔ |
| ๓ | นายพงษ์ธร ชัยเนตร ๓ ๕๓๕๔ ๐๐๕๓๓ ๒๕ ๕ | ค.บ. (พลศึกษา) สถาบันราชภัฏอุดรธานี | ค.ว ๒๕๖๑ | ๒๕๖๑ | ๒๕๖๑ | ค.ว ๒๕๖๑ | ๒๕,๖๖๐ | ๒๐ | ๒๐ | ค.ว ๒๕,๖๖๐ | ๒๐ | ๒๐ | ๒๐ | ๒๐ | ๑๒ มีนาคม ๒๕๖๔ |
| ๔ | นางสุสราภ ทนแก้ว ๓ ๕๕๐๗ ๐๐๖๒๔ ๐๖ ๕ | ค.บ. (คณิตศาสตร์) สถาบันราชภัฏเชียงใหม่ | ค.ว ๒๗ | ๕๐๖๗ | ๐๒๗๖๒๗ | ค.บ.๓ | ๒๕,๐๐๐ | ๔ | ๔ | ค.ว ๒๕,๐๐๐ | ๔ | ๔ | ๔ | ๔ | ๑๒ มีนาคม ๒๕๖๔ |

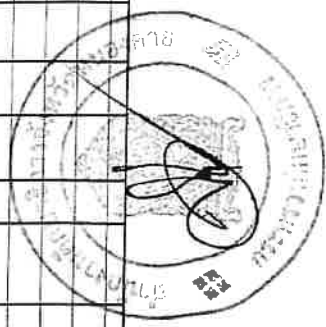

ศธ. ๔/๑๑

บัญชีรายชื่อการย้ายและแต่งตั้งข้าราชการครูและบุคลากรทางการศึกษา สายงานการสอน สังกัดสำนักงานคณะกรรมการการศึกษาขั้นพื้นฐาน
แนบท้ายคำสั่งสำนักงานศึกษาธิการจังหวัดหนองคาย ที่ ๓๑๔/๒๕๖๔ ลง ณ วันที่ ๑๒ มีนาคม พ.ศ. ๒๕๖๔

| ที่ | ชื่อ - ชื่อสกุล เลขประจำตัวประชาชน | วุฒิ/วิชาเอก/ สถาบันการศึกษา | ตำแหน่งและสังกัดเดิม | | | | ตำแหน่งที่ว่างเดิม | | | | ตำแหน่งและสถานที่ว่างเดิม | | | | วันที่ หมดอายุ |
|-----|---|---|-------------------------------|-------------------------|-------------------|----------------------|---------------------|----------------------|-------------------|-------------------|---------------------------|----------------------|---------------------|----------------------|----------------------|
| | | | ตำแหน่ง/ สถานศึกษา | วิทยฐานะ เมื่อวันที่ | ตำแหน่ง เลขที่ | เงินเดือน ขั้นต้น | วิทยฐานะ ขั้นต้น | เงินเดือน ขั้นต้น | ตำแหน่ง เลขที่ | ตำแหน่ง เลขที่ | ตำแหน่ง เลขที่ | เงินเดือน ขั้นต้น | วิทยฐานะ ขั้นต้น | เงินเดือน ขั้นต้น | |
| ๕ | นางเพ็ญศรี ศรีบุญไทย ๓ ๕๕๓๐ ๐๐๐๕๔ ๐๘ ๓ | ค.บ. (การศึกษาระดับมัธยมศึกษา) มหาวิทยาลัยราชภัฏหนองคาย | ครู โรงเรียนบ้านดอน | ๑๕ มกราคม ๒๕๖๓ | ๕๖๓๗ | ๒๖,๕๖๐ | ค.ศ.๓ | ๒๖,๕๖๐ | อ.ตรา | ๒๖,๕๖๐ | ๕ | ๕ | ๕๖,๓๐๐ | อ.ตรา | ๑๒ มีนาคม ๒๕๖๔ |
| ๖ | นายชัยภูมิ นามสินมา ๓ ๕๖๐๕ ๐๐๖๓๓ ๒๗ ๕ | ว.ท.บ. (เทคโนโลยีการเกษตร) สถาบันราชภัฏหนองคาย | ครู โรงเรียนบ้านหนองหัวพัน | ๑๕ สิงหาคม ๒๕๕๔ | ๕๖๓๕ | ๓๕,๕๖๐ | ค.ศ.๓ | ๓๕,๕๖๐ | อ.ตรา | ๓๕,๕๖๐ | ๕ | ๕ | ๕๖,๓๐๐ | อ.ตรา | ๑๒ มีนาคม ๒๕๖๔ |
| ๗ | นายพลาญชัย สรทนต์ ๓ ๕๓๐๕ ๐๐๐๐๑ ๕๕ ๗ | ค.บ. (ภาษาอังกฤษ) มหาวิทยาลัยราชภัฏหนองคาย | ครู โรงเรียนบ้านผือ | ๒๖ มีนาคม ๒๕๖๒ | ๕๖๓๖ | ๒๖,๕๖๐ | ค.ศ.๒ | ๒๖,๕๖๐ | อ.ตรา | ๒๖,๕๖๐ | ๕ | ๕ | ๕๖,๓๐๐ | อ.ตรา | ๑๒ มีนาคม ๒๕๖๔ |
| ๘ | นางพัชรีรัตน์ พลศรี ๓ ๗๓๐๖ ๐๐๒๖๖ ๖๓ ๖ | ค.บ. (การประถมศึกษา) วิทยาลัยครูกาฬสินธุ์ | ครู โรงเรียนบ้านนาอี | ๖ มีนาคม ๒๕๕๕ | ๕๖๓๗ | ๒๖,๕๖๐ | ค.ศ.๓ | ๒๖,๕๖๐ | อ.ตรา | ๒๖,๕๖๐ | ๕ | ๕ | ๕๖,๓๐๐ | อ.ตรา | ๑๒ มีนาคม ๒๕๖๔ |

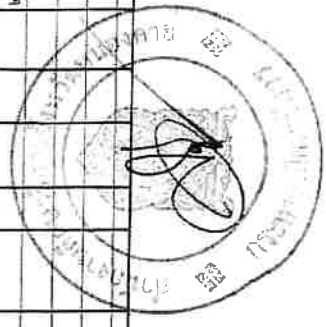

พ.ศ. ๕/๑๑

บัญชีรายละเอียดการย้ายและแต่งตั้งข้าราชการครูและบุคลากรทางการศึกษา สายงานการสอน สังกัดสำนักงานคณะกรรมการการศึกษาขั้นพื้นฐาน
แบบท้ายคำสั่งสำนักงานศึกษาธิการจังหวัดหนองคาย ที่ ๓๓๔/๒๕๖๔ สั.ณ วันที่ ๑๒ มีนาคม พ.ศ. ๒๕๖๔

| ที่ | ชื่อ - ชื่อสกุล เลขประจำตัวประชาชน | วุฒิ/วิชาเอก/ สถานศึกษา | ตำแหน่งและสังกัดเดิม | | | | ตำแหน่งที่ได้รับแต่งตั้ง | | | | ตำแหน่งและอัตราเงินเดือนที่ได้รับหรือปรับเปลี่ยน | | | | คำสั่ง วันที่ | | | |
|-----|---|--|-----------------------|---------------------------|------------------------|--------------------|--------------------------|-------------------|-------------------|--------------------|--|-------------------|-------------------|--------------------|------------------|----|----|----------------------|
| | | | ตำแหน่ง/ สถานศึกษา | วิทยฐานะ เมื่อแต่งตั้ง | ตำแหน่ง เลขที่ | เงินเดือน อัตรา | ตำแหน่ง/ สถานศึกษา | วิทยฐานะ อัตรา | ตำแหน่ง เลขที่ | เงินเดือน อัตรา | ตำแหน่ง/ สถานศึกษา | วิทยฐานะ อัตรา | ตำแหน่ง เลขที่ | เงินเดือน อัตรา | | | | |
| ๔ | นางสุนีย์ อ่อนศรี ๓ ๕๓๔๕ ๐๐๓๕๖ ๕๖ ๙ | ค.บ. (คณิตศาสตร์) มหาวิทยาลัยราชภัฏหนองคาย | ครู | - | ๓ ครูจาก ๒๕๖๓ | ตำแหน่ง เลขที่ | ๔๖๓๔๔ | ๒๕๖๓๒๗๗ | ค.ศ.๑ | ๒๕,๒๐๐ | ตำแหน่ง เลขที่ | ๔๕๔๕๑ | ๒๕๖๓๒๗๗ | ค.ศ.๑ | ๕๓,๓๐๐ | ๔ | ๒ | ๑๒ มีนาคม ๒๕๖๔ |
| ๕๐ | นางสาวอริศนา โสภะพันธ์ ๓ ๕๓๐๕ ๐๐๕๖๐ ๒๓ ๙ | ค.บ.บ. (ชีววิทยา) มหาวิทยาลัยขอนแก่น | ครู | - | ๒๓ วิทยฐานะ ๒๕๖๐ | ตำแหน่ง เลขที่ | ๔๖๓๔๔ | ๒๕,๓๐๐ | ค.ศ.๑ | ๒๕,๓๐๐ | ตำแหน่ง เลขที่ | ๔๖๓๔๔ | ๒๕,๓๐๐ | ค.ศ.๑ | ๕๓,๓๐๐ | ๕๓ | ๕๓ | ๑๒ มีนาคม ๒๕๖๔ |
| ๑๑ | นายอภิสิทธิ์ มีศรี ๓ ๕๓๐๕ ๐๐๕๖๕ ๓๓ ๑ | ว.ศ.บ. (วิศวกรรมเครื่องกล) มหาวิทยาลัยแม่ฟ้าหลวง | ครู | ๒ | ๒ | ตำแหน่ง เลขที่ | ๒๒๖๖๔ | ๒๕,๖๖๔ | ค.ศ.๒ | ๒๗,๕๐๐ | ตำแหน่ง เลขที่ | ๒๓๓๔ | ๒๕,๖๖๔ | ค.ศ.๑ | ๕๓,๓๐๐ | ๖ | ๕ | ๑๒ มีนาคม ๒๕๖๔ |

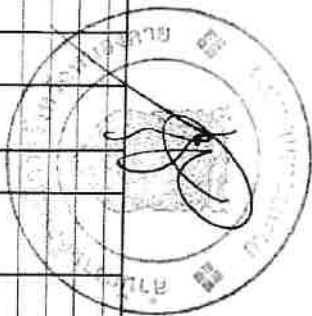

หมายเหตุ ๑. ให้สืบเปลี่ยนอัตราเงินเดือนกับตำแหน่งที่รับย้ายทั้ง ๑๑ ราย
๒. ย้ายตามคำร้องของตนเอง



ที่ ศธ ๐๒๑๒๔/๑๙๐๖

สำนักงานศึกษาธิการจังหวัดหนองคาย
บริเวณศูนย์ราชการ นค ๔๓๐๐๐

๑๘ ตุลาคม ๒๕๖๔

เรื่อง ย้ายและแต่งตั้งข้าราชการครูและบุคลากรทางการศึกษา ตำแหน่งครู

เรียน ผู้อำนวยการสำนักงานเขตพื้นที่การศึกษาประถมศึกษาหนองคาย เขต ๒

สิ่งที่ส่งมาด้วย คำสั่งสำนักงานศึกษาธิการจังหวัดหนองคาย ที่ ๔๗๙/๒๕๖๔ ลงวันที่ ๑๘ ตุลาคม พ.ศ. ๒๕๖๔

ด้วยคณะกรรมการศึกษาธิการจังหวัดหนองคาย ในคราวประชุมครั้งที่ ๙/๒๕๖๔ เมื่อวันที่ ๑๕ ตุลาคม ๒๕๖๔ มีมติอนุมัติให้ย้ายและแต่งตั้งข้าราชการครูและบุคลากรทางการศึกษา ตำแหน่งครู สังกัดสำนักงานเขตพื้นที่การศึกษาประถมศึกษาหนองคาย เขต ๒ จำนวน ๙ ราย

สำนักงานศึกษาธิการจังหวัดหนองคาย จึงมีคำสั่งย้ายและแต่งตั้งข้าราชการครูและบุคลากรทางการศึกษา ตำแหน่งครู รายละเอียดตามสิ่งที่ส่งมาพร้อมนี้

จึงเรียนมาเพื่อโปรดพิจารณา

ขอแสดงความนับถือ

(นายจรินทร์ สุรเสรีวงศ์)
ศึกษาธิการจังหวัดหนองคาย

กลุ่มบริหารงานบุคคล

โทรศัพท์ ๐ ๔๒๔๒ ๓๓๗๔

โทรสาร ๐ ๔๒๔๑ ๓๑๘๙



คส. ๔/๑๑

คำสั่งสำนักงานศึกษาธิการจังหวัดหนองคาย
ที่ ๔๗๙/๒๕๖๔
เรื่อง ย้ายและแต่งตั้งข้าราชการครูและบุคลากรทางการศึกษา ตำแหน่งครู

อาศัยอำนาจตามความในมาตรา ๕๓ มาตรา ๕๙ และมาตรา ๑๓๓ แห่งพระราชบัญญัติระเบียบข้าราชการครูและบุคลากรทางการศึกษา พ.ศ. ๒๕๔๗ และที่แก้ไขเพิ่มเติม คำสั่งหัวหน้าคณะรักษาความสงบแห่งชาติ ที่ ๑๙/๒๕๖๐ สั่ง ณ วันที่ ๓ เมษายน ๒๕๖๐ เรื่อง การปฏิรูปการศึกษาในภูมิภาคของกระทรวงศึกษาธิการ ประกอบกับประกาศคณะกรรมการขับเคลื่อนปฏิรูปการศึกษาของกระทรวงศึกษาธิการ ในภูมิภาค ประกาศ ณ วันที่ ๗ เมษายน ๒๕๖๐ เรื่อง คำวินิจฉัยคณะกรรมการขับเคลื่อนปฏิรูปการศึกษาของกระทรวงศึกษาธิการในภูมิภาค หนังสือสำนักงาน ก.ค.ศ. ที่ ศธ ๐๒๐๖.๔/ว ๒๔ ลงวันที่ ๒๘ ธันวาคม ๒๕๕๙ และหนังสือสำนักงาน ก.พ. ที่ สร ๐๗๐๕/ว ๑๕ ลงวันที่ ๙ พฤษภาคม ๒๕๖๑ โดยอนุมัติคณะกรรมการศึกษาธิการจังหวัดบึงกาฬ ในคราวประชุม ครั้งที่ ๑๕/๒๕๖๓ เมื่อวันที่ ๒๔ ธันวาคม ๒๕๖๓ คณะกรรมการศึกษาธิการจังหวัดอุดรธานี ในคราวประชุม ครั้งที่ ๑/๒๕๖๔ เมื่อวันที่ ๒๙ มกราคม ๒๕๖๔ และโดยอนุมัติคณะกรรมการศึกษาธิการจังหวัดหนองคาย ในคราวประชุม ครั้งที่ ๙/๒๕๖๔ เมื่อวันที่ ๑๕ ตุลาคม ๒๕๖๔ ให้ย้ายข้าราชการครูและบุคลากรทางการศึกษา ตำแหน่งครู สังกัดสำนักงานเขตพื้นที่การศึกษาประถมศึกษานองคาย เขต ๒ จำนวน ๙ ราย ดังบัญชีรายละเอียดแนบท้ายนี้

สั่ง ณ วันที่ ๑๘ ตุลาคม พ.ศ. ๒๕๖๔

(นายจรินทร์ สุรเสรีวงษ์)
ศึกษาธิการจังหวัดหนองคาย

ค.ร. ๔/๑๑

บัญชีรายชื่อและยื่นการย้ายและแต่งตั้งข้าราชการครูและบุคลากรทางการศึกษา สายงานการสอน ซึ่งกำลังปฏิบัติงานคณะกรรมการการศึกษาขั้นพื้นฐาน
 แนบท้ายคำสั่งสำนักงานศึกษาธิการจังหวัดหนองคาย ที่ ๔๓๙/๒๕๖๔ ถึง ณ วันที่ ๑๘ ตุลาคม พ.ศ. ๒๕๖๔

| ที่ | ชื่อ - ชื่อสกุล เลขประจำตัวประชาชน | วุฒิ/วิชาเอก/ สถานประกอบการศึกษา | ตำแหน่งและสังกัดเดิม | | | | ตำแหน่งที่ได้รับแต่งตั้ง | | | | ตำแหน่งและตำราเดิมก่อนที่เข้ารับหรือเลื่อน | | | | ต้นสังกัด วันที่ |
|-----|--|-------------------------------------|--------------------------|---------------|-------------------|----------------------|--------------------------|---|---------------------|----------------------|--|---|-------------------|----------------------|---------------------|
| | | | ตำแหน่ง/ สถานศึกษา | วันปฏิบัติงาน | ตำแหน่ง เลขที่ | เงินเดือน ขั้นต้น | ตำแหน่ง/ สถานศึกษา | วันปฏิบัติงาน | ตำแหน่ง เลขที่ | เงินเดือน ขั้นต้น | ตำแหน่ง เลขที่ | เงินเดือน ขั้นต้น | ตำแหน่ง เลขที่ | เงินเดือน ขั้นต้น | |
| ๑ | นางสาวพัชรี สมบูรณ์ ๑ ๔๓๑๕ ๐๐๒๖๐ ๕๘๔ | ค.บ. (การศึกษาปฐมวัย) | ค.บ. | ๓ | ๔๐๐๒ | ๒๒,๑๐๐ | ค.ร.๑ | ๒๒,๑๐๐ | ๑๐ | ๔ | ค.ร. | ๒๒,๑๐๐ | ๑๐ | ๕ | ๑๘ |
| | | | โรงเรียนบ้านคำมุดหนองพูน | ตุลาคม | อำเภอรัตนวาปี | ๒๕๕๙ | จังหวัดหนองคาย | สำนักงานเขตพื้นที่การศึกษาประถมศึกษาหนองคาย เขต ๒ | โรงเรียนบ้านโนนญาติ | อำเภอโพนพิสัย | จังหวัดหนองคาย | สำนักงานเขตพื้นที่การศึกษาประถมศึกษาหนองคาย เขต ๒ | รับเงินเดือน | ๕๘,๑๓๐ | ๑๐ |
| ๒ | นายบรรณกมล ประทุมณี ๑ ๓๖๑๐ ๐๐๒๖๒ ๕๖๔ | ค.บ. (ภาษาไทย) | ค.บ. | ๓ | ๔๖๑๓ | ๒๑,๖๕๐ | ค.ร.๑ | ๒๑,๖๕๐ | ๒๐ | ๑๙ | ค.ร. | ๒๑,๖๕๐ | ๑๐ | ๑๐ | ๑๘ |
| | | | มหาวิทยาลัยราชภัฏเลย | ตุลาคม | อำเภอเมือง | ๒๕๕๙ | จังหวัดหนองคาย | สำนักงานเขตพื้นที่การศึกษาประถมศึกษาหนองคาย เขต ๒ | โรงเรียนบ้านคำมุด | อำเภอโพนพิสัย | จังหวัดหนองคาย | สำนักงานเขตพื้นที่การศึกษาประถมศึกษาหนองคาย เขต ๒ | รับเงินเดือน | ๕๘,๑๓๐ | ๑๐ |
| ๓ | นายชัยรัตน์ ประทุมณี ๓ ๔๓๐๓ ๐๐๒๐๕ ๒๔๘ | ค.บ. (ภาษาไทย) | ค.บ. | ๓ | ๔๔๐๖ | ๒๑,๕๕๐ | ค.ร.๑ | ๒๑,๕๕๐ | ๒๐ | ๑๙ | ค.ร. | ๒๑,๕๕๐ | ๑๐ | ๑๐ | ๑๘ |
| | | | มหาวิทยาลัยราชภัฏเลย | ตุลาคม | อำเภอเมือง | ๒๕๕๙ | จังหวัดหนองคาย | สำนักงานเขตพื้นที่การศึกษาประถมศึกษาหนองคาย เขต ๒ | โรงเรียนบ้านคำมุด | อำเภอโพนพิสัย | จังหวัดหนองคาย | สำนักงานเขตพื้นที่การศึกษาประถมศึกษาหนองคาย เขต ๒ | รับเงินเดือน | ๕๘,๑๓๐ | ๑๐ |
| ๔ | นายวิทยา มงษ์เฝ้า ๓ ๔๓๐๖ ๐๐๔๑๓ ๒๗๒ | ค.บ. (ดนตรีศึกษา) | ค.บ. | ๓๓ | ๑๒๕๕ | ๑๕,๓๕๐ | ค.ร.๓ | ๑๕,๓๕๐ | ๑๕ | ๑๓ | ค.ร. | ๑๕,๓๕๐ | ๑๐ | ๕ | ๑๘ |
| | | | สถาบันราชภัฏสุราษฎร์ธานี | มิถุนายน | อำเภอเมือง | ๒๕๕๗ | จังหวัดหนองคาย | สำนักงานเขตพื้นที่การศึกษาประถมศึกษาหนองคาย เขต ๒ | โรงเรียนบ้านหนองวัง | อำเภอโพนพิสัย | จังหวัดหนองคาย | สำนักงานเขตพื้นที่การศึกษาประถมศึกษาหนองคาย เขต ๒ | รับเงินเดือน | ๕๘,๑๓๐ | ๑๐ |
| ๕ | นายสมคิด วงษ์หาญ ๓ ๔๓๐๕ ๐๐๕๐๒ ๕๕๑ | ค.บ. (การประถมศึกษา) | ค.บ. | ๒๐ | ๔๔๔๓ | ๑๕,๓๕๐ | ค.ร.๒ | ๑๕,๓๕๐ | ๑๕ | ๑๗ | ค.ร. | ๑๕,๓๕๐ | ๑๐ | ๕ | ๑๘ |
| | | | มหาวิทยาลัยราชภัฏเลย | มิถุนายน | อำเภอรัตนวาปี | ๒๕๕๘ | จังหวัดหนองคาย | สำนักงานเขตพื้นที่การศึกษาประถมศึกษาหนองคาย เขต ๒ | โรงเรียนบ้านหนองวัง | อำเภอโพนพิสัย | จังหวัดหนองคาย | สำนักงานเขตพื้นที่การศึกษาประถมศึกษาหนองคาย เขต ๒ | รับเงินเดือน | ๕๘,๑๓๐ | ๑๐ |

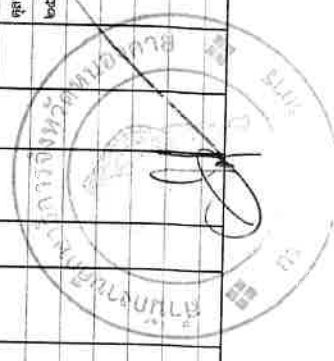

บัญชีรายละเอียดการย้ายและแต่งตั้งข้าราชการครูและบุคลากรทางการศึกษา สำนักงานการสอบ สังกัดสำนักงานคณะกรรมการการศึกษาขั้นพื้นฐาน
 แบบท้ายคำสั่งสำนักงานศึกษาธิการจังหวัดหนองคาย ที่ ๔๗๙/๒๕๖๔ ตั้ง ณ วันที่ ๑๘ ตุลาคม พ.ศ. ๒๕๖๔

คส. ๘/๑๑

| ที่ | ชื่อ - ชื่อสกุล เลขประจำตัวประชาชน | วุฒิ/วิชาเอก/ สถานับการศึกษา | ตำแหน่งและสังกัดเดิม | | | | ตำแหน่งที่ได้รับแต่งตั้ง | | | | ตำแหน่งและอัตราเงินเดือนที่รับย้ายหรือเลื่อนเป็น | | | | วันที่ แต่งตั้ง | หมายเหตุ |
|-----|---|---------------------------------|--------------------------|-------------------------|-------------------|---|--------------------------|----------------------|-------------------|---|--|---------------|----------------|---|--------------------|---------------|
| | | | ตำแหน่ง/ สถานศึกษา | วิทยฐานะ เมื่อวันที่ | ตำแหน่ง เลขที่ | เงินเดือน ขั้นต้น | ตำแหน่ง เลขที่ | เงินเดือน ขั้นต้น | ตำแหน่ง เลขที่ | เงินเดือน ขั้นต้น | ตำแหน่ง เลขที่ | อัตรา | อัตรา | อัตรา | | |
| ๖ | นายไพฑูริย์ ศรีศิวารม ๓ ๔๓๑๒ ๐๐๐๙๗ ๒๘ ๓ | ค.บ. (สังคมศึกษา) | ครู | ๑๔ | ๑๐๑๑๑ | ๑๔ | ๑๖ | ๑๖ | ๑๖ | ๑๖ | ๑๖ | ๑๖ | ๑๖ | ๑๖ | ๑๘ | ค.บ.ค ๒๕๖๔ |
| | มหาวิทยาลัยราชภัฏเลย | อำเภอโพนพิสัย | โรงเรียนบ้านหนองโพนพิสัย | อำเภอโพนพิสัย | จังหวัดหนองคาย | สำนักงานเขตพื้นที่การศึกษาประถมศึกษาหนองคาย เขต ๒ | โรงเรียนบ้านหนองโพนพิสัย | อำเภอโพนพิสัย | จังหวัดหนองคาย | สำนักงานเขตพื้นที่การศึกษาประถมศึกษาหนองคาย เขต ๒ | โรงเรียนบ้านหนองโพนพิสัย | อำเภอโพนพิสัย | จังหวัดหนองคาย | สำนักงานเขตพื้นที่การศึกษาประถมศึกษาหนองคาย เขต ๒ | | |
| ๗ | นายอวยชัย เต็มอุดม ๓ ๔๓๐๕ ๐๐๗๖๕ ๒๕ ๒ | ค.บ.บ. (ภาษาอังกฤษ) | ครู | ๔ | ๕๕๘ | ๑๔ | ๑๕ | ๑๕ | ๑๕ | ๑๕ | ๑๕ | ๑๕ | ๑๕ | ๑๕ | ๑๕ | ค.บ.ค ๒๕๖๔ |
| | มหาวิทยาลัยราชภัฏเลย | อำเภอโพนพิสัย | โรงเรียนบ้านดอนสีเหล็ก | อำเภอโพนพิสัย | จังหวัดหนองคาย | สำนักงานเขตพื้นที่การศึกษาประถมศึกษาหนองคาย เขต ๒ | โรงเรียนบ้านดอนสีเหล็ก | อำเภอโพนพิสัย | จังหวัดหนองคาย | สำนักงานเขตพื้นที่การศึกษาประถมศึกษาหนองคาย เขต ๒ | โรงเรียนบ้านดอนสีเหล็ก | อำเภอโพนพิสัย | จังหวัดหนองคาย | สำนักงานเขตพื้นที่การศึกษาประถมศึกษาหนองคาย เขต ๒ | | |
| ๘ | นางสุจิตรา ขามใจ ๓ ๔๓๐๕ ๐๐๗๗๗ ๒๓ ๒ | บ.ธ.บ. (การบัญชี) | ครู | ๑ | ๒๐๐๗ | ๑๔ | ๑๕ | ๑๕ | ๑๕ | ๑๕ | ๑๕ | ๑๕ | ๑๕ | ๑๕ | ๑๕ | ค.บ.ค ๒๕๖๔ |
| | มหาวิทยาลัยราชภัฏเลย | อำเภอโพนพิสัย | โรงเรียนเฉลิมพระทัย | อำเภอโพนพิสัย | จังหวัดหนองคาย | สำนักงานเขตพื้นที่การศึกษาประถมศึกษาหนองคาย เขต ๒ | โรงเรียนเฉลิมพระทัย | อำเภอโพนพิสัย | จังหวัดหนองคาย | สำนักงานเขตพื้นที่การศึกษาประถมศึกษาหนองคาย เขต ๒ | โรงเรียนเฉลิมพระทัย | อำเภอโพนพิสัย | จังหวัดหนองคาย | สำนักงานเขตพื้นที่การศึกษาประถมศึกษาหนองคาย เขต ๒ | | |
| ๙ | นางมาศพรพรณ คำพิสุทธิ์ ๓ ๔๓๐๕ ๐๑๑๙๗ ๒๘ ๕ | ค.บ. (ภาษาอังกฤษ) | ครู | ๑๗ | ๒๕๔๑ | ๑๔ | ๑๕ | ๑๕ | ๑๕ | ๑๕ | ๑๕ | ๑๕ | ๑๕ | ๑๕ | ๑๕ | ค.บ.ค ๒๕๖๔ |
| | มหาวิทยาลัยราชภัฏเลย | อำเภอโพนพิสัย | โรงเรียนชุมชนโพนพิสัย | อำเภอโพนพิสัย | จังหวัดหนองคาย | สำนักงานเขตพื้นที่การศึกษาประถมศึกษาหนองคาย เขต ๒ | โรงเรียนชุมชนโพนพิสัย | อำเภอโพนพิสัย | จังหวัดหนองคาย | สำนักงานเขตพื้นที่การศึกษาประถมศึกษาหนองคาย เขต ๒ | โรงเรียนชุมชนโพนพิสัย | อำเภอโพนพิสัย | จังหวัดหนองคาย | สำนักงานเขตพื้นที่การศึกษาประถมศึกษาหนองคาย เขต ๒ | | |

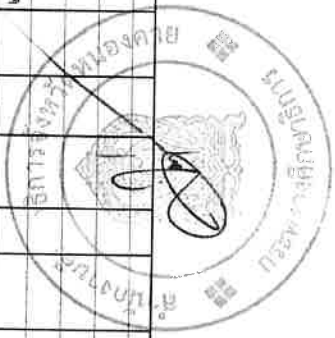

หมายเหตุ ๑. ลำดับที่ ๖ และลำดับที่ ๗ เริ่มเดือน ณ วันที่ ๑ เมษายน ๒๕๖๔
 ๒. ลำดับที่ ๑, ๒, ๓, ๔, ๕, ๘, ๙ เริ่มเดือน ณ วันที่ ๑ ตุลาคม ๒๕๖๔
 ๓. ให้ส่งเปลี่ยนอัตราเงินเดือนกับตำแหน่งที่ใช้รับย้ายทั้ง ๙ ราย
 ๔. ย้ายตามคำสั่งของตนเอง



คส. ๔/๑๑

คำสั่งสำนักงานศึกษาธิการจังหวัดหนองคาย

ที่ ๑๒๐/๒๕๖๔

เรื่อง ย้ายและแต่งตั้งข้าราชการครูและบุคลากรทางการศึกษา ตำแหน่งครู

อาศัยอำนาจตามความในมาตรา ๕๓ มาตรา ๕๔ และมาตรา ๑๓๓ แห่งพระราชบัญญัติระเบียบข้าราชการครูและบุคลากรทางการศึกษา พ.ศ. ๒๕๔๗ และที่แก้ไขเพิ่มเติม คำสั่งหัวหน้าคณะรักษาความสงบแห่งชาติ ที่ ๑๙/๒๕๖๐ สั่ง ณ วันที่ ๓ เมษายน ๒๕๖๐ เรื่อง การปฏิรูปการศึกษาในภูมิภาคของกระทรวงศึกษาธิการ ประกอบกับประกาศคณะกรรมการขับเคลื่อนปฏิรูปการศึกษาของกระทรวงศึกษาธิการในภูมิภาค ประกาศ ณ วันที่ ๗ เมษายน ๒๕๖๐ เรื่อง คำวินิจฉัยคณะกรรมการขับเคลื่อนปฏิรูปการศึกษาของกระทรวงศึกษาธิการในภูมิภาค หนังสือสำนักงาน ก.ค.ศ. ที่ ศธ ๐๒๐๖.๔/ว ๒๔ ลงวันที่ ๒๘ ธันวาคม ๒๕๕๙ และหนังสือสำนักงาน ก.พ. ที่ สร ๐๓๐๕/ว ๑๕ ลงวันที่ ๙ พฤษภาคม ๒๕๖๑ คณะกรรมการศึกษาธิการจังหวัดบึงกาฬ ในคราวประชุม ครั้งที่ ๑๕/๒๕๖๓ เมื่อวันที่ ๒๔ ธันวาคม ๒๕๖๓ คณะกรรมการศึกษาธิการจังหวัดสมุทรสาคร ในคราวประชุม ครั้งที่ ๑/๒๕๖๔ เมื่อวันที่ ๒๓ กุมภาพันธ์ ๒๕๖๔ คณะกรรมการศึกษาธิการจังหวัดมุกดาหาร ในคราวประชุม ครั้งที่ ๓/๒๕๖๔ เมื่อวันที่ ๑๖ กุมภาพันธ์ ๒๕๖๔ คณะกรรมการศึกษาธิการจังหวัดจันทบุรี ในคราวประชุม ครั้งที่ ๒/๒๕๖๔ เมื่อวันที่ ๘ กุมภาพันธ์ ๒๕๖๔ คณะกรรมการศึกษาธิการจังหวัดสมุทรปราการ ในคราวประชุม ครั้งที่ ๑๕/๒๕๖๓ เมื่อวันที่ ๓๐ ธันวาคม ๒๕๖๓ และโดยอนุมัติคณะกรรมการศึกษาธิการจังหวัดหนองคาย ในคราวประชุม ครั้งที่ ๒/๒๕๖๔ เมื่อวันที่ ๓ มีนาคม ๒๕๖๔ ให้ย้ายข้าราชการครูและบุคลากรทางการศึกษา ตำแหน่งครู จำนวน ๘ ราย ดังบัญชีรายละเอียดแนบท้ายนี้

สั่ง ณ วันที่ ๑๒ มีนาคม พ.ศ. ๒๕๖๔

(นางญาณี อางหาญ)

รองศึกษาธิการจังหวัดหนองคาย รักษาการในตำแหน่ง
ศึกษาธิการจังหวัดหนองคาย

บัญชีรายละเอียดการย้ายและแต่งตั้งข้าราชการครูและบุคลากรทางการศึกษา สายงานการสอน สังกัดสำนักงานคณะกรรมการการศึกษาขั้นพื้นฐาน

ค.ศ. ๔/๑๑

แนบท้ายคำสั่งสำนักงานศึกษาธิการจังหวัดหนองคาย ที่ ๒๒๐/๒๕๖๔ สั่ง ณ วันที่ ๑๒ มีนาคม พ.ศ. ๒๕๖๔

| ที่ | ชื่อ - ชื่อสกุล เลขประจำตัวประชาชน | วุฒิ/วิชาเอก/ สถาบันการศึกษา | ตำแหน่งและสังกัดเดิม | | | | | ตำแหน่งที่ได้รับแต่งตั้ง | | | | | ตำแหน่งและอัตราเงินเดือนที่ได้รับย้ายหรือเปลี่ยนแปลง | | | | | นับแต่ วันที่ | หมายเหตุ | | | | | |
|-----|---|--|---|----------|-------------|-------------------|----------------------|--------------------------|---------|----------|---------|--------|--|--------|---------|--------------|-------|------------------|----------|-------|-------|----------------|----------------|--|
| | | | ตำแหน่ง/ สถานศึกษา | วิทยฐานะ | เมื่อวันที่ | ตำแหน่ง เลขที่ | เงินเดือน ขั้นต้น | อัตรา | ตำแหน่ง | วิทยฐานะ | ขั้นต้น | อัตรา | ตำแหน่ง | เลขที่ | ตำแหน่ง | รับเงินเดือน | อัตรา | | | อัตรา | อัตรา | | | |
| ๑ | นายชาติ เทียมจันทร์ ๓ ๕๓๐๕ ๐๐๒๐๑ ๖๗ ๓ | คช.บ. (พลศึกษา) มหาวิทยาลัยขอนแก่น | ครู | ๓๕ | ๕๗๒๒ | ๐๑๓๐๓๐๔ | ค.ศ.๒ | ๒๗,๑๐๐ | ๑๕ | ๑๕ | ค.ศ.๑ | ๒๗,๑๐๐ | ๑๕ | ๑๕ | ค.ศ.๒ | ๒๗,๑๐๐ | ๑๕ | ๑๕ | ๒๐ | ๒๐ | ๑๒ | มีนาคม ๒๕๖๔ | | |
| | | คช.ม. (การบริหารการศึกษา) | ครู | ๒๕๖๒ | | | จังหวัดบึงกาฬ | | | | | | | | | | | | | | | | มีนาคม ๒๕๖๔ | |
| | | มหาวิทยาลัยบูรพา | สำนักงานเขตพื้นที่การศึกษาประถมศึกษาบึงกาฬ | | | | | | | | | | | | | | | | | | | | | |
| ๒ | นางสาวจิราภรณ์ ออมสิลา ๑ ๕๓๐๕ ๐๐๒๐๔ ๓๔ ๔ | คช.บ. (การศึกษาปฐมวัย) มหาวิทยาลัยรามคำแหง | ครู | ๑๗ | ๑๙๖๕ | ๐๑๕๔๖๓๖ | ค.ศ.๑ | ๒๐,๕๕๐ | ๑๐ | ๑๐ | ค.ศ.๑ | ๒๐,๕๕๐ | ๑๐ | ๑๐ | ค.ศ.๑ | ๒๐,๕๕๐ | ๑๐ | ๑๐ | ๑๐ | ๑๐ | ๑๐ | ๑๒ | มีนาคม ๒๕๖๔ | |
| | | มหาวิทยาลัยรามคำแหง | สำนักงานเขตพื้นที่การศึกษาประถมศึกษาหนองคาย เขต ๒ | | | | | | | | | | | | | | | | | | | | | |
| ๓ | นายวีรพงษ์ ศิตรงาม ๓ ๓๓๐๕ ๐๐๓๐๕ ๕๓ ๑ | วท.บ. (ชีววิทยา) มหาวิทยาลัยมหาสารคาม | ครู | ๑๔ | ๑๕๔๕ | ๐๑๓๒๒๒๒ | ค.ศ.๑ | ๒๑,๖๐๐ | ๒๕ | ๒๕ | ค.ศ.๑ | ๒๑,๖๐๐ | ๒๕ | ๒๕ | ค.ศ.๑ | ๒๑,๖๐๐ | ๒๕ | ๒๕ | ๒๕ | ๒๕ | ๒๕ | ๑๒ | มีนาคม ๒๕๖๔ | |
| | | มหาวิทยาลัยมหาสารคาม | สำนักงานเขตพื้นที่การศึกษาประถมศึกษาหนองคาย เขต ๒ | | | | | | | | | | | | | | | | | | | | | |
| ๔ | นางวีรดิศา นพายุ ๓ ๕๓๐๕ ๐๐๓๐๖ ๔๕ ๕ | กช.บ. (วิทยาศาสตร์ทั่วไป) มหาวิทยาลัยมหาสารคาม | ครู | ๑๐ | ๒๐๑๕ | ๐๑๕๔๖๓๖ | ค.ศ.๑ | ๒๐,๕๕๐ | ๑๖ | ๑๕ | ค.ศ.๑ | ๒๐,๕๕๐ | ๑๖ | ๑๕ | ค.ศ.๑ | ๒๐,๕๕๐ | ๑๖ | ๑๕ | ๑๕ | ๑๕ | ๑๕ | ๑๒ | มีนาคม ๒๕๖๔ | |
| | | มหาวิทยาลัยมหาสารคาม | สำนักงานเขตพื้นที่การศึกษาประถมศึกษาบึงกาฬ | | | | | | | | | | | | | | | | | | | | | |

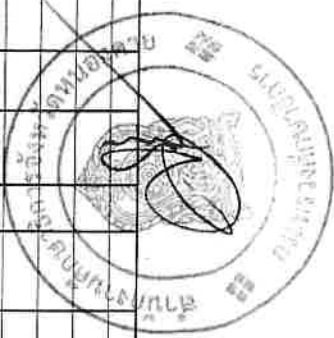

บัญชีรายละเอียดการย้ายและแต่งตั้งข้าราชการครูและบุคลากรทางการศึกษา สังกัดสำนักงานคณะกรรมการการศึกษาขั้นพื้นฐาน
แบบท้ายคำสั่งสำนักงานศึกษาธิการจังหวัดหนองคาย ที่ ๑๒๐/๒๕๖๔ สั้ ณ วันที่ ๑๒ มีนาคม พ.ศ. ๒๕๖๔

คส. ๔/๑๑

| ที่ | ชื่อ - ชื่อสกุล เลขประจำตัวประชาชน | วุฒิ/วิชาเอก/ สถาบันการศึกษา | ตำแหน่งและสังกัดเดิม | | | | | ตำแหน่งที่ได้รับแต่งตั้ง | | | | | วันเดือนปี ที่รับย้ายหรือแลกเปลี่ยน | นามสกุล | | | | |
|-----|--|---------------------------------|---|--|--|-------------------|---|--------------------------|---------|-----------|--------|---------|--|---------|--------------|-------------------|----------------------|----------------------|
| | | | ตำแหน่ง/ สถานศึกษา | วิทยฐานะ | เมื่อวันที่ | ตำแหน่ง เลขที่ | เงินเดือน | เงินเดือน | ตำแหน่ง | เงินเดือน | วันที่ | ตำแหน่ง | | | รับเงินเดือน | | | |
| | | | | | | | | | | | | | | | | ตำแหน่ง เลขที่ | เงินเดือน ขั้นต้น | เงินเดือน ขั้นต้น |
| ๕ | นางสาวสุวิตรี ฝ่ายขาว ๑๓๓๐๗ ๐๐๑๐๒ ๕๕ ๓ | วท.บ. | ครู | - | ๑ | ๑๒๕๔๔ | ๐๒๕๖๑๓ | คศ.๑ | ๒๔,๕๐๐ | ๒๕ | คศ.๑ | ๒๔,๕๐๐ | คศ.๓ | ๕๕,๕๐๐ | ๕ | ๑๒ | มีนาคม ๒๕๖๔ | |
| ๖ | นำที ร.ต.ณัฐสิทธิ์ คำเอก ๑๔๐๓๗ ๐๐๑๐๒ ๕๖ ๐ | มหาวิทยาลัยราชภัฏ นครราชสีมา | โรงเรียนเจ้าศรีวิทยาคาร | อำเภอศรีวิไล จังหวัดบึงกาฬ | สำนักงานเขตพื้นที่การศึกษามัธยมศึกษาบึงกาฬ | ครู | - | ๒๗ | ๘๑๕๓๓ | ๐๒๖๒๐๘๘ | คศ.๑ | ๒๔,๕๐๐ | ๕๒ | ๕๖ | ๑๑ | ๑๑ | มีนาคม ๒๕๖๔ | |
| | | | | | | | โรงเรียนดงรุ่งโรจน์บึงกาฬ อำเภอบึงสูง จังหวัดบึงกาฬ | พฤษภาคม ๒๕๕๔ | ๒๕๕๔ | ๒๕๕๔ | ๒๕๕๔ | คศ.๑ | ๒๔,๕๐๐ | ๒๕๖ | ๕๓ | ๑๒ | ๒๕๖๐ | ๖ |
| ๗ | นางสาวสุนัฐชา ชูบันเทิง ๑๔๓๐๗ ๐๐๑๐๓ ๑๖ ๗ | คศ.บ. | ครู | - | ๕ | ๑๐๕๕๕ | ๐๒๕๖๒๒๒ | คศ.๑ | ๒๔,๐๐๐ | ๕๕ | ๕๕ | ๕๕ | ๕๕ | ๕๕ | ๕๕ | ๕๕ | ๑๑ | มีนาคม ๒๕๖๔ |
| | | | | โรงเรียนวัดบางสิงห์ใหญ่ อำเภอบางพลี จังหวัดสมุทรปราการ | กันยายน ๒๕๕๕ | ๒๕๕๕ | ๒๕๕๕ | ๒๕๕๕ | คศ.๑ | ๒๔,๐๐๐ | ๕๕ | ๕๕ | ๕๕ | ๕๕ | ๕๕ | ๕๕ | ๕๕ | ๕๕ |
| ๘ | นายสัญญา มหามตาภู ๑๔๕๐๗ ๐๐๑๐๒ ๕๑ ๑ | ทธ.บ. (สังคมศึกษา) | ครู | - | ๒๘ | ๙๐๙๔๔ | ๐๒๕๖๑๐๓ | คศ.๑ | ๒๔,๐๐๐ | ๑๕๔ | ๑๕๔ | ๑๕๔ | ๑๕๔ | ๑๕๔ | ๑๕๔ | ๑๕๔ | ๑๑ | มีนาคม ๒๕๖๔ |
| | | | | โรงเรียนบางบัววิทยาคม อำเภอบางม่อ จังหวัดสมุทรปราการ | มีนาคม ๒๕๖๑ | ๒๕๖๑ | ๒๕๖๑ | ๒๕๖๑ | คศ.๑ | ๒๔,๐๐๐ | ๑๕๔ | ๑๕๔ | ๑๕๔ | ๑๕๔ | ๑๕๔ | ๑๕๔ | ๑๕๔ | ๑๕๔ |
| | | | สำนักงานเขตพื้นที่การศึกษามัธยมศึกษาหนองคาย เขต ๒ | | | | | | | | | | | | | | | |
| | | | สำนักงานเขตพื้นที่การศึกษามัธยมศึกษาหนองคาย เขต ๒ | | | | | | | | | | | | | | | |

หมายเหตุ ๑. ให้สืบเปลี่ยนอัตราเงินเดือนกับตำแหน่งที่ได้รับย้ายทั้ง ๘ ราย
๒. ย้ายตามคำสั่งของตนเอง





ที่ ศธ ๐๒๑๒๔/๕๙๐

สำนักงานศึกษาธิการจังหวัดหนองคาย
บริเวณศูนย์ราชการ

๑๒ มีนาคม ๒๕๖๔

เรื่อง ย้ายและแต่งตั้งข้าราชการครูและบุคลากรทางการศึกษา ตำแหน่งครู

เรียน ผู้อำนวยการสำนักงานเขตพื้นที่การศึกษาประถมศึกษาหนองคาย เขต ๒

- สิ่งที่ส่งมาด้วย ๑. คำสั่งสำนักงานศึกษาธิการจังหวัดหนองคาย ที่ ๑๑๙/๒๕๖๔ ลงวันที่ ๑๒ มีนาคม ๒๕๖๔
- ๒. คำสั่งสำนักงานศึกษาธิการจังหวัดหนองคาย ที่ ๑๒๐/๒๕๖๔ ลงวันที่ ๑๒ มีนาคม ๒๕๖๔

ด้วยคณะกรรมการศึกษาธิการจังหวัดหนองคาย ในคราวประชุมครั้งที่ ๒/๒๕๖๔ เมื่อวันที่ ๓ มีนาคม ๒๕๖๔ มีมติอนุมัติให้ย้ายและแต่งตั้งข้าราชการครูและบุคลากรทางการศึกษา ตำแหน่งครู สังกัดสำนักงานเขตพื้นที่การศึกษาประถมศึกษาหนองคาย เขต ๒ จำนวน ๑๙ ราย

สำนักงานศึกษาธิการจังหวัดหนองคาย จึงมีคำสั่งย้ายและแต่งตั้งข้าราชการครูและบุคลากรทางการศึกษา ตำแหน่งครู รายละเอียดตามสิ่งที่ส่งมาพร้อมนี้

จึงเรียนมาเพื่อโปรดพิจารณา

ขอแสดงความนับถือ

(นางญาณี ออาจหาญ)
รองศึกษาธิการจังหวัดหนองคาย รักษาการในตำแหน่ง
ศึกษาธิการจังหวัดหนองคาย

กลุ่มบริหารงานบุคคล
โทรศัพท์ ๐ ๔๒๔๒ ๓๓๗๔
โทรสาร ๐ ๔๒๔๑ ๓๑๘๙

กรมศึกษาธิการ เขต ๒
เลขที่รับ 3152
รับ ๒๒ มี.ค. 2564 เวลา 13.59 น.
 กลุ่มอำนวยการ
 กลุ่มนโยบายและแผน
 กลุ่มบริหารงานบุคคล
 กลุ่มบริหารงานแผนและบุคลากร
 กลุ่มบริหารงานการเงินและสินทรัพย์
 กลุ่มส่งเสริมการจัดการศึกษา
 กลุ่มนิเทศติดตามและประเมินผล
 กลุ่มส่งเสริมการศึกษาทางไกล
 หน่วยตรวจสอบภายใน
 กลุ่มกฎหมายและคดี

กลุ่มบริหารงานบุคคล
เลขที่รับ 287
ลงวันที่ 22 มี.ค. 2564
เวลา น.
 กลุ่มงานอัตรากำลัง
 กลุ่มงานสรรหาและบรรจุแต่งตั้ง
 กลุ่มงานบำเหน็จความชอบ
 กลุ่มงานทะเบียนประวัติ
 กลุ่มงานธุรการ

จิงทพพร

๓. การย้ายข้าราชการครูและบุคลากรทางการศึกษา
ตำแหน่งผู้บริหารสถานศึกษา



คำสั่งสำนักงานศึกษาธิการจังหวัดหนองคาย

ที่ ๗/๒๕๖๕

เรื่อง ย้ายและแต่งตั้งข้าราชการครูและบุคลากรทางการศึกษา ตำแหน่งผู้บริหารสถานศึกษา

อาศัยอำนาจตามความในมาตรา ๕๓ มาตรา ๕๔ และมาตรา ๑๓๓ แห่งพระราชบัญญัติระเบียบข้าราชการครูและบุคลากรทางการศึกษา พ.ศ. ๒๕๔๗ และที่แก้ไขเพิ่มเติม คำสั่งหัวหน้าคณะรักษาความสงบแห่งชาติ ที่ ๑๙/๒๕๖๐ สั่ง ณ วันที่ ๓ เมษายน ๒๕๖๐ เรื่อง การปฏิรูปการศึกษาในภูมิภาคของกระทรวงศึกษาธิการ ประกอบกับประกาศคณะกรรมการขับเคลื่อนปฏิรูปการศึกษาของกระทรวงศึกษาธิการในภูมิภาค ประกาศ ณ วันที่ ๗ เมษายน ๒๕๖๐ เรื่อง คำวินิจฉัยคณะกรรมการขับเคลื่อนปฏิรูปการศึกษาของกระทรวงศึกษาธิการในภูมิภาค หนังสือสำนักงาน ก.ค.ศ. ที่ ศธ ๐๒๐๖.๔/๖๘๕ ลงวันที่ ๖ ตุลาคม ๒๕๖๐ โดยอนุมัติคณะกรรมการศึกษาธิการจังหวัดหนองคาย ในคราวประชุม ครั้งที่ ๑๑/๒๕๖๔ เมื่อวันที่ ๓๐ ธันวาคม ๒๕๖๔ ให้ย้ายข้าราชการครูและบุคลากรทางการศึกษา ตำแหน่งผู้บริหารสถานศึกษา จำนวน ๕ ราย ดังบัญชีรายละเอียดแนบท้ายนี้

สั่ง ณ วันที่ ๗ มกราคม พ.ศ. ๒๕๖๕

(นายจรินทร์ สุรเสรีวงษ์)
ศึกษาธิการจังหวัดหนองคาย

บัญชีรายละเอียดการเข้าและแจ้งข้าราชการครูและบุคลากรทางการศึกษา สายงานบริหารสถานศึกษา สังกัดสำนักงานคณะกรรมการการศึกษาขั้นพื้นฐาน
แบบบัญชีลำดับงานศึกษาธิการจังหวัดหนองคาย ที่ ๗/๒๕๖๕ ส.ง. ณ วันที่ ๗ มกราคม พ.ศ. ๒๕๖๕

| ที่ | ชื่อ - นามสกุล เลขประจำตัวประชาชน | วุฒิ/วิชาเอก/ สถานศึกษา | ตำแหน่งและสังกัดเดิม | | | | ตำแหน่งที่ได้รับแต่งตั้ง | | | | ตำแหน่งและอัตราเงินเดือนที่ได้รับหรือเลื่อน | | | | ต้นสังกัด หมายเหตุ |
|-----|--|--|--|------------------------------|--------------|-------------------|--------------------------|------------------|--------------------|-------------------|---|--------------------|-------------------|-----------------------|-----------------------|
| | | | ตำแหน่ง/ สถานศึกษา | วิทยฐานะ | เมื่อวันที่ | ตำแหน่ง เลขที่ | ตำแหน่ง/ สถานศึกษา | วิทยฐานะ | เงินเดือน อัตรา | ตำแหน่ง เลขที่ | ตำแหน่ง/ สถานศึกษา | เงินเดือน อัตรา | ตำแหน่ง เลขที่ | ตำแหน่ง/ สถานศึกษา | |
| ๑ | นายสมโภชน์ สุวรรณโสภา ๕ ๔๐๑๕ ๐๐๐๐๓ ๕๕ ๗ | ค.ม. (การบริหารการศึกษา) มหาวิทยาลัยราชภัฏ อุดรธานี | ผู้อำนวยการสถานศึกษา โรงเรียนบ้านนาดี อำเภอเมือง | ผู้อำนวยการ ชำนาญการพิเศษ | ๒๕ พค.๕๕ | ๔๓๐๑ ๐๒๓๖๖๒ | ๐๒๓๖๖๒ | ๒๓.๕๕๐ ๒๓.๕๕๐ | ๒๓.๕๕๐ ๒๓.๕๕๐ | ๒๓.๕๕๐ ๒๓.๕๕๐ | ๒๓.๕๕๐ ๒๓.๕๕๐ | ๒๓.๕๕๐ ๒๓.๕๕๐ | ๒๓.๕๕๐ ๒๓.๕๕๐ | ๒๓.๕๕๐ ๒๓.๕๕๐ | ๗ ๒๕๖๕ |
| ๒ | นายณัฐภูมิ พยวงษ์ ๓ ๔๖๑๒ ๐๐๒๒๕ ๗๙ ๘ | ค.ม. (การบริหารการศึกษา) มหาวิทยาลัย กรุงเทพมหานคร | ผู้อำนวยการสถานศึกษา โรงเรียนบ้านนาดี อำเภอเมือง | ผู้อำนวยการ ชำนาญการพิเศษ | ๑๓ ก.ม.๕๓ | ๔๐๖๒ | ๐๒๓๖๖๔ | ๒๓.๕๕๐ | ๒๓.๕๕๐ | ๒๓.๕๕๐ | ๒๓.๕๕๐ | ๒๓.๕๕๐ | ๒๓.๕๕๐ | ๒๓.๕๕๐ | ๗ ๒๕๖๕ |
| ๓ | นายเกษ คำสา ๓ ๔๓๐๓ ๐๐๕๕๖ ๖๐ ๔ | ค.ม. (การบริหารการศึกษา) มหาวิทยาลัย กรุงเทพมหานคร | ผู้อำนวยการสถานศึกษา โรงเรียนบ้านนาดี อำเภอเมือง | ผู้อำนวยการ ชำนาญการพิเศษ | ๒๒ ๒๕๕๔ | ๔๕๓๐ | ๐๒๓๖๕๖ | ๒๓.๕๕๐ | ๒๓.๕๕๐ | ๒๓.๕๕๐ | ๒๓.๕๕๐ | ๒๓.๕๕๐ | ๒๓.๕๕๐ | ๒๓.๕๕๐ | ๗ ๒๕๖๕ |
| ๔ | นางรุ่งรวรพ คำปัญญา ๓ ๔๓๐๕ ๐๐๓๖๓ ๓๗ ๒ | ค.ม. (การบริหารการศึกษา) มหาวิทยาลัย กรุงเทพมหานคร | ผู้อำนวยการสถานศึกษา โรงเรียนบ้านนาดี อำเภอเมือง | ผู้อำนวยการ ชำนาญการพิเศษ | ๑๖ ๒๕๖๒ | ๔๕๖๖ | ๐๒๓๕๖๓ | ๒๓.๕๕๐ | ๒๓.๕๕๐ | ๒๓.๕๕๐ | ๒๓.๕๕๐ | ๒๓.๕๕๐ | ๒๓.๕๕๐ | ๒๓.๕๕๐ | ๗ ๒๕๖๕ |
| ๕ | นายพิทยา จ้างค์ ๓ ๔๓๐๕ ๐๐๖๕๕ ๖๕ ๓ | ค.ม. (การบริหารการศึกษา) มหาวิทยาลัย กรุงเทพมหานคร | ผู้อำนวยการสถานศึกษา โรงเรียนบ้านนาดี อำเภอเมือง | ผู้อำนวยการ ชำนาญการพิเศษ | ๑๖ ๒๕๖๒ | ๔๕๓๕ | ๐๒๓๖๕๖ | ๒๓.๕๕๐ | ๒๓.๕๕๐ | ๒๓.๕๕๐ | ๒๓.๕๕๐ | ๒๓.๕๕๐ | ๒๓.๕๕๐ | ๒๓.๕๕๐ | ๗ ๒๕๖๕ |

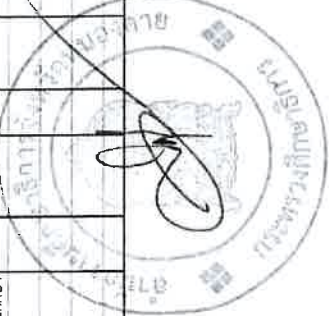

หมายเหตุ ๑. ให้เป็นเงินเดือนจริงต้นเดือนกับตำแหน่งที่ได้รับบัญชี ๕ ราย
๒. ยึดตามคำร้องของตนเอง



ที่ ศธ ๐๒๑๒๔/๔๒

๗ มกราคม ๒๕๖๕

เรื่อง การย้ายและแต่งตั้งข้าราชการครูและบุคลากรทางการศึกษา ตำแหน่งผู้บริหารสถานศึกษา

เรียน ผู้อำนวยการสำนักงานเขตพื้นที่การศึกษาประถมศึกษาหนองคาย เขต ๒

สิ่งที่ส่งมาด้วย คำสั่งสำนักงานศึกษาธิการจังหวัดหนองคาย ที่ ๗/๒๕๖๕ ลงวันที่ ๗ มกราคม พ.ศ. ๒๕๖๕

ด้วยคณะกรรมการศึกษาธิการจังหวัดหนองคาย ในคราวประชุมครั้งที่ ๑๑/๒๕๖๔ เมื่อวันที่ ๓๐ ธันวาคม ๒๕๖๔ มีมติอนุมัติให้ย้ายและแต่งตั้งข้าราชการครูและบุคลากรทางการศึกษา ตำแหน่งผู้บริหารสถานศึกษา สังกัดสำนักงานเขตพื้นที่การศึกษาประถมศึกษาหนองคาย เขต ๒ จำนวน ๕ ราย

สำนักงานศึกษาธิการจังหวัดหนองคาย จึงมีคำสั่งย้ายและแต่งตั้งข้าราชการครูและบุคลากรทางการศึกษา ตำแหน่งผู้บริหารสถานศึกษา รายละเอียดตามสิ่งที่ส่งมาพร้อมนี้

จึงเรียนมาเพื่อโปรดพิจารณา

ขอแสดงความนับถือ

(นายจรินทร์ สุรเสรีวงษ์)
ศึกษาธิการจังหวัดหนองคาย

กลุ่มบริหารงานบุคคล
โทรศัพท์ ๐ ๔๒๔๒ ๓๓๗๔
โทรสาร ๐ ๔๒๔๑ ๓๑๘๙

214
12 ม.ค. 2565 14.18 น.
 กลุ่มอำนวยการ
 กลุ่มนโยบายและแผน
 กลุ่มบริหารงานบุคคล
 สำนักงานศึกษาธิการจังหวัดหนองคาย
 กลุ่มบริหารงานการเงินและสินทรัพย์
 กลุ่มส่งเสริมการจัดการศึกษา
 กลุ่มนิเทศติดตามและประเมินผล
 กลุ่มส่งเสริมการศึกษาทางไกล
 กลุ่มส่งเสริมการสอนภาษา
 กลุ่มส่งเสริมการสอนภาษา
 กลุ่มส่งเสริมการสอนภาษา

กลุ่มบริหารงานบุคคล
เลขที่รับ..... 21
ลงวันที่... 12... 2... ๗... ๒๕๖๕
เวลา..... น.
 กลุ่มงานอัตรากำลัง
 กลุ่มงานสรรหาและบรรจุแต่งตั้ง
 กลุ่มงานบำเหน็จความชอบ
 กลุ่มงานทะเบียนประวัติ
 กลุ่มงานธุรการ

จกักรพณ



ที่ ศธ ๐๒๑๒๔/๑๗๙๒

สำนักงานศึกษาธิการจังหวัดหนองคาย
บริเวณศูนย์ราชการ นค ๔๓๐๐๐

๒๘ กันยายน ๒๕๖๔

เรื่อง การย้ายและแต่งตั้งข้าราชการครูและบุคลากรทางการศึกษา ตำแหน่งผู้บริหารสถานศึกษา

เรียน ผู้อำนวยการสำนักงานเขตพื้นที่การศึกษาประถมศึกษาหนองคาย เขต ๒

สิ่งที่ส่งมาด้วย คำสั่งสำนักงานศึกษาธิการจังหวัดหนองคาย ที่ ๔๕๑/๒๕๖๔ ลงวันที่ ๒๘ กันยายน พ.ศ. ๒๕๖๔

ด้วยคณะกรรมการศึกษาธิการจังหวัดหนองคาย ในคราวประชุมครั้งที่ ๘/๒๕๖๔ เมื่อวันที่ ๒๗ กันยายน ๒๕๖๔ มีมติอนุมัติให้ย้ายและแต่งตั้งข้าราชการครูและบุคลากรทางการศึกษา ตำแหน่งผู้บริหารสถานศึกษา สังกัดสำนักงานเขตพื้นที่การศึกษาประถมศึกษาหนองคาย เขต ๒ จำนวน ๙ ราย

สำนักงานศึกษาธิการจังหวัดหนองคาย จึงมีคำสั่งย้ายและแต่งตั้งข้าราชการครูและบุคลากรทางการศึกษา ตำแหน่งผู้บริหารสถานศึกษา รายละเอียดตามสิ่งที่ส่งมาพร้อมนี้

จึงเรียนมาเพื่อโปรดพิจารณา

ขอแสดงความนับถือ

(นายจรินทร์ สุรเสรีวงษ์)
ศึกษาธิการจังหวัดหนองคาย

กลุ่มบริหารงานบุคคล

โทรศัพท์ ๐ ๔๒๔๒ ๓๓๗๔

โทรสาร ๐ ๔๒๔๑ ๓๑๘๙



คำสั่งสำนักงานศึกษาธิการจังหวัดหนองคาย

ที่ ๔๕๑/๒๕๖๔

เรื่อง ย้ายและแต่งตั้งข้าราชการครูและบุคลากรทางการศึกษา ตำแหน่งผู้บริหารสถานศึกษา

อาศัยอำนาจตามความในมาตรา ๕๓ มาตรา ๕๙ และมาตรา ๑๓๓ แห่งพระราชบัญญัติระเบียบข้าราชการครูและบุคลากรทางการศึกษา พ.ศ. ๒๕๔๗ และที่แก้ไขเพิ่มเติม คำสั่งหัวหน้าคณะรักษาความสงบแห่งชาติ ที่ ๑๙/๒๕๖๐ สั่ง ณ วันที่ ๓ เมษายน ๒๕๖๐ เรื่อง การปฏิรูปการศึกษาในภูมิภาคของกระทรวงศึกษาธิการ ประกอบกับประกาศคณะกรรมการขับเคลื่อนปฏิรูปการศึกษาของกระทรวงศึกษาธิการในภูมิภาค ประกาศ ณ วันที่ ๗ เมษายน ๒๕๖๐ เรื่อง คำวินิจฉัยคณะกรรมการขับเคลื่อนปฏิรูปการศึกษาของกระทรวงศึกษาธิการในภูมิภาค หนังสือสำนักงาน ก.ค.ศ. ที่ ศธ ๐๒๐๖.๔/๖๘๕ ลงวันที่ ๖ ตุลาคม ๒๕๖๐ โดยอนุมัติคณะกรรมการศึกษาธิการจังหวัดหนองคาย ในคราวประชุม ครั้งที่ ๘/๒๕๖๔ เมื่อวันที่ ๒๗ กันยายน ๒๕๖๔ ให้ย้ายข้าราชการครูและบุคลากรทางการศึกษา ตำแหน่งผู้บริหารสถานศึกษา จำนวน ๙ ราย ดังบัญชีรายละเอียดแนบท้ายนี้

สั่ง ณ วันที่ ๒๘ กันยายน พ.ศ. ๒๕๖๔

(นายจรินทร์ สุรเสวีวงศ์)
ศึกษาธิการจังหวัดหนองคาย

คส. ๔/๑๓

บัญชีรายละเอียดการย้ายและแต่งตั้งข้าราชการครูและบุคลากรทางการศึกษา สายงานบริหารสถานศึกษา สังกัดสำนักงานคณะกรรมการการศึกษาขั้นพื้นฐาน
แนบท้ายคำสั่งสำนักงานศึกษาธิการจังหวัดหนองคาย ที่ ๔๕๑๖/๒๕๖๔ ล.ณ. วันที่ ๒๘ กันยายน พ.ศ. ๒๕๖๔

| ที่ | ชื่อ - สกุล เลขประจำตัวประชาชน | วุฒิ/วิชา/ประสบการณ์ สถานศึกษา | ตำแหน่งและสังกัดเดิม | | | | ตำแหน่งที่ได้รับแต่งตั้ง | | | | ตำแหน่งและอัตราเงินเดือนที่รับย้ายหรือสืบเปลี่ยน | | | | หมายเหตุ |
|-----|--|---|--------------------------------|----------------|-------------|---------------|--------------------------|----------|-----------|-----------|--|---------------|-----------|-----------|---------------|
| | | | ตำแหน่ง/สถานศึกษา | วิทยฐานะ | เมื่อวันที่ | ตำแหน่งเลขที่ | ตำแหน่งเลขที่ | วิทยฐานะ | เงินเดือน | เงินเดือน | ตำแหน่งเลขที่ | ตำแหน่งเลขที่ | เงินเดือน | เงินเดือน | |
| ๑ | นายเตน โพธิ์เดช ๓ ๔๓๐๕ ๐๐๔๔๘ ๔๘ ๘ (กรมศึกษาธิการ) | ผู้ช่วยราชการสถานศึกษา โรงเรียนบ้านจันทน์ อำเภอเมือง | ผู้ช่วยราชการ ชำนาญการพิเศษ | ๑๓ มีนาคม ๒๕๖๓ | ๑๒๗๓๑๔๔ | ๑๒๗๓๑๔๔ | ๕๖,๖๕๐ | ๕๖,๖๕๐ | ค.ศ.๓ | ค.ศ.๓ | ๕๖,๖๕๐ | ๕๖,๖๕๐ | ๑๒๖ | ๑๒๖ | ๑ ตุลาคม ๒๕๖๔ |
| ๒ | นายภรต กรินทร์ ๓ ๔๐๔๕ ๐๐๔๖ ๐๐ ๘ (กรมศึกษาธิการ) | ผู้ช่วยราชการสถานศึกษา โรงเรียนบ้านท่าแร่ อำเภอเมือง | ผู้ช่วยราชการ ชำนาญการพิเศษ | ๒ ตุลาคม ๒๕๕๕ | ๑๒๗๓๑๕๑ | ๑๒๗๓๑๕๑ | ๖๐,๑๗๐ | ๖๐,๑๗๐ | ค.ศ.๓(๔) | ค.ศ.๓(๔) | ๖๐,๑๗๐ | ๖๐,๑๗๐ | ๕๐๗ | ๕๐๗ | ๑ ตุลาคม ๒๕๖๔ |
| ๓ | นายพงษ์เทพ อินทร์ธาดา ๓ ๕๓๐๕ ๐๐๖๗ ๖๓ ๖ (กรมศึกษาธิการ) | ผู้ช่วยราชการสถานศึกษา โรงเรียนทุ่งขี้เหล็ก อำเภอเมือง | ผู้ช่วยราชการ ชำนาญการพิเศษ | ๑ มีนาคม ๒๕๖๒ | ๑๒๗๓๑๕๒ | ๑๒๗๓๑๕๒ | ๕๐,๕๑๐ | ๕๐,๕๑๐ | ค.ศ.๓ | ค.ศ.๓ | ๕๐,๕๑๐ | ๕๐,๕๑๐ | ๑๒๕ | ๑๒๕ | ๑ ตุลาคม ๒๕๖๔ |
| ๔ | นายพิทยา บุญประเสริฐ ๓ ๕๑๒๐ ๐๐๐๓๓ ๓๕ ๓ (กรมศึกษาธิการ) | ผู้ช่วยราชการสถานศึกษา โรงเรียนบ้านหนองวังมุ่น อำเภอเมือง | ผู้ช่วยราชการ ชำนาญการพิเศษ | ๑๓ มีนาคม ๒๕๖๓ | ๑๒๗๓๑๕๕ | ๑๒๗๓๑๕๕ | ๓๘,๙๕๐ | ๓๘,๙๕๐ | ค.ศ.๓ | ค.ศ.๓ | ๓๘,๙๕๐ | ๓๘,๙๕๐ | ๖๑ | ๖๑ | ๑ ตุลาคม ๒๕๖๔ |
| ๕ | นายสิริวิศ ฆาทอง ๓ ๕๓๐๕ ๐๐๐๒๘ ๕๒ ๗ (กรมศึกษาธิการ) | ผู้ช่วยราชการสถานศึกษา โรงเรียนบ้านดงยาว อำเภอเมือง | ผู้ช่วยราชการ ชำนาญการพิเศษ | ๙ มีนาคม ๒๕๖๓ | ๑๒๗๓๑๖๒ | ๑๒๗๓๑๖๒ | ๓๘,๑๒๐ | ๓๘,๑๒๐ | ค.ศ.๓ | ค.ศ.๓ | ๓๘,๑๒๐ | ๓๘,๑๒๐ | ๒๕๖ | ๒๕๖ | ๑ ตุลาคม ๒๕๖๔ |

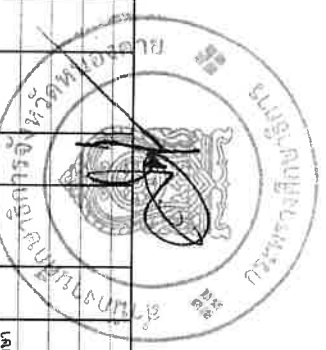

บัญชีรายละเอียดการย้ายและแต่งตั้งข้าราชการครูและบุคลากรทางการศึกษา สายงานบริหารสถานศึกษา สังกัดสำนักงานคณะกรรมการการศึกษาขั้นพื้นฐาน
แบบท้ายคำสั่งสำนักงานศึกษาธิการจังหวัดหนองคาย ที่ ๔๕๑๖/๒๕๖๔ สั่ง ณ วันที่ ๒๘ กันยายน พ.ศ. ๒๕๖๔

| ที่ | ชื่อ - สกุล เลขประจำตัวประชาชน | วุฒิ/วิชาเอก/ สถาบันการศึกษา | ตำแหน่งและสังกัดเดิม | | | | ตำแหน่งที่ได้รับแต่งตั้ง | | | | ตำแหน่งและอัตราเงินเดือนที่ได้รับย้ายหรือสับเปลี่ยน | | | | หมายเหตุ |
|-----|--|---------------------------------------|------------------------|---------------|--------------------|-------------------|--------------------------|--------------|----------------------|----------------------|---|-----------------------|--------------|----------------------|----------------------|
| | | | ตำแหน่ง/ สถานศึกษา | วิทยฐานะ | เมื่อวันที่ | ตำแหน่ง เลขที่ | ตำแหน่ง/ สถานศึกษา | วิทยฐานะ | เงินเดือน ขั้นต้น | เงินเดือน ขั้นต้น | ตำแหน่ง เลขที่ | ตำแหน่ง/ สถานศึกษา | วิทยฐานะ | เงินเดือน ขั้นต้น | |
| ๖ | นายถาวร พินันท์ ๓ ๔๓๐๕ ๐๐๓๖ ๓๖ ๕ (กรมบริหารการศึกษา) | ศษ.ม. มหาวิทยาลัยราชภัฏวไลยอลงกรณ์ | ผู้ช่วยราชการสถานศึกษา | ผู้ช่วยราชการ | ๒๒ ธันวาคม ๒๕๕๔ | ๔๖๖๐ | ๐๒๓๖๕๐๓ | อ.ค.๓ ๓๓,๓๕๐ | อ.ค.๓ ๓๓,๓๕๐ | อ.ค.๓ ๓๓,๓๕๐ | อ.ค.๓ ๓๓,๓๕๐ | อ.ค.๓ ๕๕,๓๕๐ | อ.ค.๓ ๕๕,๓๕๐ | ๖๖ | ๑ บุคลากร ๒๕๖๔ |
| ๗ | นายประสิทธิ์ จังดีโสภ ๓ ๔๓๐๕ ๐๐๓๑ ๒๔ ๑ (กรมบริหารการศึกษา) | ศษ.ม. มหาวิทยาลัยราชภัฏวไลยอลงกรณ์ | ผู้ช่วยราชการสถานศึกษา | ผู้ช่วยราชการ | ๑๗ กุมภาพันธ์ ๒๕๖๓ | ๕๖๐๕ | ๐๒๓๖๖๓๑ | อ.ค.๓ ๔๑,๐๗๐ | อ.ค.๓ ๔๑,๐๗๐ | อ.ค.๓ ๔๑,๐๗๐ | อ.ค.๓ ๔๑,๐๗๐ | อ.ค.๓ ๕๕,๓๕๐ | อ.ค.๓ ๕๕,๓๕๐ | ๑๐๑ | ๑ บุคลากร ๒๕๖๔ |
| ๘ | นางสุจิตรา ป้อมภักช ๓ ๔๓๐๕ ๐๐๓๑ ๓๕ ๐ (กรมบริหารการศึกษา) | ศษ.ม. มหาวิทยาลัยราชภัฏวไลยอลงกรณ์ | ผู้ช่วยราชการสถานศึกษา | ผู้ช่วยราชการ | ๑ มีนาคม ๒๕๖๒ | ๓๘๐๔ | ๐๒๓๖๓๑๔ | อ.ค.๓ ๔๕,๕๕๐ | อ.ค.๓ ๔๕,๕๕๐ | อ.ค.๓ ๔๕,๕๕๐ | อ.ค.๓ ๔๕,๕๕๐ | อ.ค.๓ ๕๕,๓๕๐ | อ.ค.๓ ๕๕,๓๕๐ | ๑๓๐ | ๑ บุคลากร ๒๕๖๔ |
| ๙ | นายอนุพนธ์ วรรณจันทร์ ๓ ๔๕๑๓ ๐๐๒๐๖ ๘๕ ๕ (กรมบริหารการศึกษา) | ศษ.ม. มหาวิทยาลัยราชภัฏวไลยอลงกรณ์ | ผู้ช่วยราชการสถานศึกษา | ผู้ช่วยราชการ | ๑๓ มีนาคม ๒๕๖๓ | ๔๕๖๐ | ๐๒๓๖๕๔๐ | อ.ค.๓ ๓๗,๖๕๐ | อ.ค.๓ ๓๗,๖๕๐ | อ.ค.๓ ๓๗,๖๕๐ | อ.ค.๓ ๓๗,๖๕๐ | อ.ค.๓ ๕๕,๓๕๐ | อ.ค.๓ ๕๕,๓๕๐ | ๖๐ | ๑ บุคลากร ๒๕๖๔ |

หมายเหตุ ๑. ให้สืบเปลี่ยนอัตราเงินเดือนกับตำแหน่งที่รับย้ายตั้ง ๕ ราย
๒. อัตราเงินเดือน ณ วันที่ ๓๐ กันยายน ๒๕๖๔ ทั้ง ๕ ราย
๓. ย้ายตามคำสั่งของตนเองทั้ง ๕ ราย

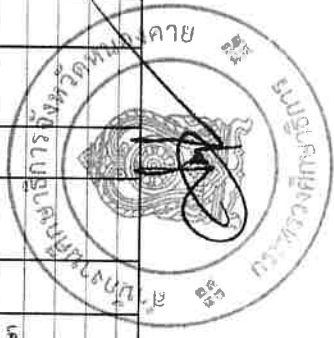

๔. การขอช่วยราชการของข้าราชการครูและบุคลากรทางการศึกษา



ที่ ศธ ๐๔๐๐๘/๒๕๐

สำนักงานคณะกรรมการการศึกษาขั้นพื้นฐาน
กระทรวงศึกษาธิการ กทม. ๑๐๓๐๐

๘ กุมภาพันธ์ ๒๕๖๔

๘๕๕๖

กลุ่มบริหารงานบุคคล

อธิการ

แผนก/อัตรากำลัง

วิชาเลือก/ประวัติ

พัฒนาบุคลากร

วินัย/นิติการ

เลขฯ อ.ก.ค.ศ.

เรื่อง ข้าราชการครูช่วยราชการ

เรียน ผู้อำนวยการสำนักงานเขตพื้นที่การศึกษาประถมศึกษาอุตรธานี เขต ๑

อ้างถึง หนังสือสำนักงานเขตพื้นที่การศึกษาประถมศึกษาอุตรธานี เขต ๑ ที่ ศธ ๐๔๑๗๖/๑๔๕

ลงวันที่ ๑๕ มกราคม ๒๕๖๔

๐ ก.พ. ๒๕๖๔

ตามหนังสือที่อ้างถึง ได้ส่งเรื่องช่วยราชการของ นางสกุณี หลานวงศ์ ตำแหน่งครู วิทยฐานะ
ครูชำนาญการ โรงเรียนบ้านยวด ซึ่งประสงค์ขอไปช่วยราชการที่โรงเรียนในสังกัดสำนักงานเขตพื้นที่การศึกษา
ประถมศึกษาหนองคาย เขต ๒ กรณีถูกคุกคามต่อชีวิต ไปให้สำนักงานคณะกรรมการการศึกษาขั้นพื้นฐาน
พิจารณา ความแจ้งแล้ว นั้น

สำนักงานคณะกรรมการการศึกษาขั้นพื้นฐานพิจารณาแล้ว อนุญาตให้ นางสกุณี หลานวงศ์
ไปช่วยราชการที่โรงเรียนในสังกัดสำนักงานเขตพื้นที่การศึกษาประถมศึกษาหนองคาย เขต ๒ (ตามคำร้องขอ
ของตนเอง) มีกำหนด ๑ ปี ตั้งแต่บัดนี้เป็นต้นไป และให้ส่งตัวข้าราชการครูดังกล่าวไปรายงานตัวเพื่อเข้ารับ
หน้าที่ใหม่ต่อไป และได้แจ้งให้สำนักงานเขตพื้นที่การศึกษาประถมศึกษาหนองคาย เขต ๒ พิจารณารับย้าย
โดยเร็วแล้ว ทั้งนี้ ไม่ผูกพันค่าใช้จ่ายในการเดินทาง ได้แก่ เบี้ยเลี้ยงเดินทาง ค่าเช่าที่พัก ค่าพาหนะ ค่าใช้จ่ายอื่น
ที่จำเป็นต้องจ่ายเนื่องในการเดินทางไปราชการ และค่าขนย้ายสิ่งของส่วนตัว

จึงเรียนมาเพื่อทราบและดำเนินการต่อไป

ขอแสดงความนับถือ

๙๕.๕

(นายนิพนธ์ ก้องเวา)

ผู้อำนวยการคณะกรรมการการศึกษาขั้นพื้นฐาน ปฏิบัติราชการแทน
เลขาธิการคณะกรรมการการศึกษาขั้นพื้นฐาน

สำนักพัฒนาระบบบริหารงานบุคคลและนิติการ

กลุ่มบริหารงานบุคคล ๑

โทร. ๐ ๒๒๘๘ ๕๖๖๒



ที่ ศธ ๐๔๐๐๙/๑๙๖๐

สำนักงานคณะกรรมการการศึกษาขั้นพื้นฐาน
กระทรวงศึกษาธิการ กทม. ๑๐๓๐๐

๑๖ เมษายน ๒๕๖๔

เรื่อง ข้าราชการครูช่วยราชการ

เรียน ผู้อำนวยการสำนักงานเขตพื้นที่การศึกษาประถมศึกษาหนองคาย เขต ๒

อ้างถึง หนังสือสำนักงานเขตพื้นที่การศึกษาประถมศึกษาหนองคาย เขต ๒ ที่ ศธ ๐๔๑๓๐/๙๔๐
ลงวันที่ ๒ เมษายน ๒๕๖๔

ตามหนังสือที่อ้างถึง ได้ส่งเรื่องช่วยราชการของ นางสาวลลียงภรณ์ แสงศิลา ตำแหน่งครู
โรงเรียนหมู่บ้านตัวอย่าง ซึ่งประสงค์ขอไปช่วยราชการที่โรงเรียนในสังกัดสำนักงานเขตพื้นที่การศึกษา
ประถมศึกษาอุดรธานี เขต ๑ กรณีถูกคุกคามต่อชีวิต ไปให้สำนักงานคณะกรรมการการศึกษาขั้นพื้นฐาน
พิจารณา ความแจ้งแล้ว นั้น

สำนักงานคณะกรรมการการศึกษาขั้นพื้นฐานพิจารณาแล้ว อนุญาตให้ นางสาวลลียงภรณ์ แสงศิลา
ไปช่วยราชการที่โรงเรียนในสังกัดสำนักงานเขตพื้นที่การศึกษาประถมศึกษาอุดรธานี เขต ๑ (ตามคำร้องขอ
ของตนเอง) มีกำหนด ๑ ปี ตั้งแต่บัดนี้เป็นต้นไป และให้ส่งตัวข้าราชการครูดังกล่าวไปรายงานตัวเพื่อเข้ารับ
หน้าที่ใหม่ต่อไป และได้แจ้งให้สำนักงานเขตพื้นที่การศึกษาประถมศึกษาอุดรธานี เขต ๑ พิจารณารับย้าย
โดยเร็วแล้ว ทั้งนี้ ไม่ผูกพันค่าใช้จ่ายในการเดินทาง ได้แก่ เบี้ยเลี้ยงเดินทาง ค่าเช่าที่พัก ค่าพาหนะ ค่าใช้จ่ายอื่น
ที่จำเป็นต้องจ่ายเนื่องในการเดินทางไปราชการ และค่าขนย้ายสิ่งของส่วนตัว

จึงเรียนมาเพื่อทราบและดำเนินการต่อไป

ขอแสดงความนับถือ

(นายนิพนธ์ ก้องเวหา)

ผู้อำนวยการคณะกรรมการการศึกษาระดับพื้นฐาน ปฏิบัติราชการแทน
เลขาธิการคณะกรรมการการศึกษาระดับพื้นฐาน

สำนักพัฒนาระบบบริหารงานบุคคลและนิติการ

กลุ่มบริหารงานบุคคล ๑

โทร. ๐ ๒๒๘๘ ๕๖๖๒

กลุ่มบริหารงานบุคคล
เลขที่รับ 390
ลงวันที่ 21 เม.ย. 2564
เวลา.....น.

กลุ่มงานอำนวยการ

กลุ่มงานสรรหาและบรรจุแต่งตั้ง

กลุ่มงานบำเหน็จความชอบ

กลุ่มงานทะเบียนประวัติ

กลุ่มงานธุรการ

จิตรดา

กรมส่งเสริมการค้าระหว่างประเทศ ๒
 ๐๓ ม.ค. ๒๕๖๔ เวลา 16.40 น.
 กลุ่มอำนวยการ
 กลุ่มนโยบายและแผน
 กลุ่มบริหารงานบุคคล
 กลุ่มพัฒนาธุรกิจและตลาดการค้า
 กลุ่มบริหารงานทะเบียนและนิติสัมพันธ์
สำนักงานคณะกรรมการการศึกษาขั้นพื้นฐาน
กระทรวงศึกษาธิการ (ทพม.) ๑๐๓๐๐ และประเมินผล
 กลุ่มส่งเสริมการศึกษาทางไกล
 งานตรวจสอบภายใน
 กลุ่มกฎหมายและคดี



ที่ ศธ ๐๔๐๐๘/๑๐๖๙

สำนักงานคณะกรรมการการศึกษาขั้นพื้นฐาน
กระทรวงศึกษาธิการ

๑ มีนาคม ๒๕๖๔

เรื่อง บุคลากรทางการศึกษาอื่นตามมาตรา ๓๘ ค. (๒) ขอช่วยราชการ

เรียน ผู้อำนวยการสำนักงานเขตพื้นที่การศึกษาประถมศึกษาหนองคาย เขต ๒

อ้างถึง หนังสือสำนักงานเขตพื้นที่การศึกษาประถมศึกษาหนองคาย เขต ๒ ที่ ศธ ๐๔๑๗๐/๔๕๐
ลงวันที่ ๑๕ กุมภาพันธ์ ๒๕๖๔

ตามหนังสือที่อ้างถึง แจ้งว่า นางสุจินต์ญา คุยคำเจียม บุคลากรทางการศึกษาอื่น ตามมาตรา ๓๘ ค. (๒) ตำแหน่งนักจัดการงานทั่วไปชำนาญการพิเศษ สังกัดสำนักงานเขตพื้นที่การศึกษาประถมศึกษาหนองคาย เขต ๒ ประสงค์ขอช่วยราชการที่สำนักงานเขตพื้นที่การศึกษาประถมศึกษาหนองคาย เขต ๑ เพื่อความปลอดภัยในชีวิตและทรัพย์สิน พร้อมจัดส่งข้อมูลอัตรากำลังที่เป็นปัจจุบันของบุคลากรทางการศึกษาอื่น ตามมาตรา ๓๘ ค. (๒) มาเพื่อประกอบการพิจารณา ความแจ้งแล้ว นั้น

สำนักงานคณะกรรมการการศึกษาขั้นพื้นฐานพิจารณาแล้ว อนุญาตให้ นางสุจินต์ญา คุยคำเจียม ช่วยราชการที่สำนักงานเขตพื้นที่การศึกษาประถมศึกษาหนองคาย เขต ๑ (ตามคำร้องขอของตนเอง) มีกำหนด ๑ ปี นับตั้งแต่วันรายงานตัวที่สำนักงานเขตพื้นที่การศึกษาประถมศึกษาหนองคาย เขต ๑ โดยไม่ผูกพันค่าใช้จ่ายในการเดินทาง ได้แก่ ค่าเบี้ยเลี้ยง ค่าพาหนะ ค่าเช่าที่พัก ค่าใช้จ่ายอื่นที่จำเป็นต้องจ่ายเนื่องในการเดินทางไปราชการและค่าขนย้ายสิ่งของส่วนตัว และได้แจ้งให้สำนักงานเขตพื้นที่การศึกษาประถมศึกษาหนองคาย เขต ๑ พิจารณาดำเนินการที่มีอัตราเงินเดือนเพื่อรับย้ายข้าราชการดังกล่าว เพื่อคืนตำแหน่งว่างให้กับสำนักงานเขตพื้นที่การศึกษาประถมศึกษาหนองคาย เขต ๒ ด้วยแล้ว และเมื่อส่งตัววันใดแจ้งให้สำนักงานคณะกรรมการการศึกษาขั้นพื้นฐานทราบด้วย

จึงเรียนมาเพื่อทราบและดำเนินการต่อไป

ขอแสดงความนับถือ

(ลายเซ็น)

(นายนิพนธ์ ก้องเวหา)

ผู้อำนวยการคณะกรรมการการศึกษาขั้นพื้นฐาน ปฏิบัติราชการแทน
เลขาธิการคณะกรรมการการศึกษาขั้นพื้นฐาน

สำนักพัฒนาระบบบริหารงานบุคคลและนิติการ

กลุ่มบริหารงานบุคคล ๒

โทร ๐ ๒๖๒๘ ๕๐๙๔

โทรสาร ๐ ๒๒๘๒ ๙๓๙๑

(ลายเซ็น)

กลุ่มบริหารงานบุคคล
 เลขที่รับ..... 254
 ลงวันที่..... ๐.๔.๒๕๖๔
 เวลา..... น.
 กลุ่มงานอัตรากำลังฯ
 กลุ่มงานสรรหาและบรรจุแต่งตั้ง
 กลุ่มงานบำเหน็จความชอบ
 กลุ่มงานทะเบียนประวัติ
 กลุ่มงานบริหารฯ



ที่ ศธ ๐๔๐๐๘/๓๑๓

สำนักงานคณะกรรมการ
กระทรวงศึกษาธิการ

๙ กุมภาพันธ์ ๒๕๖๔

| | |
|-------------------------------------|--|
| เลขที่ | 1867 |
| วันที่ | 11 ก.พ. 2564 เวลา 16.09 น. |
| <input type="checkbox"/> | กลุ่มอำนวยการ |
| <input type="checkbox"/> | กลุ่มนโยบายและแผน |
| <input type="checkbox"/> | กลุ่มบริหารงานบุคคล |
| <input type="checkbox"/> | กลุ่มพัฒนาระบบบริหาร |
| <input checked="" type="checkbox"/> | กลุ่มส่งเสริมการจัดการศึกษา |
| <input type="checkbox"/> | กลุ่มส่งเสริมการศึกษานอกระบบและการศึกษาตามอัธยาศัย |
| <input type="checkbox"/> | กลุ่มส่งเสริมการศึกษาทางไกล |
| <input type="checkbox"/> | หน่วยตรวจสอบภายใน |
| <input type="checkbox"/> | กลุ่มกฎหมายและคดี |

เรื่อง บุคลากรทางการศึกษาอื่นตามมาตรา ๓๘ ค. (๒) ขอช่วยราชการ
 เรียน ผู้อำนวยการสำนักงานเขตพื้นที่การศึกษาประถมศึกษาหนองคาย เขต ๒
 อ้างถึง หนังสือสำนักงานเขตพื้นที่การศึกษาประถมศึกษาหนองคาย เขต ๒ ที่ ศธ ๐๔๑๓๐/๒๔๔
 ลงวันที่ ๒๖ มกราคม ๒๕๖๔

สิ่งที่ส่งมาด้วย คำร้องขอย้ายพร้อมเอกสารประกอบการพิจารณา จำนวน ๑ ชุด

ตามหนังสือที่อ้างถึง สำนักงานเขตพื้นที่การศึกษาประถมศึกษาหนองคาย เขต ๒ ได้ส่งข้อมูล
 อัตรากำลังของบุคลากรทางการศึกษาอื่นตามมาตรา ๓๘ ค. (๒) มาเพื่อประกอบการพิจารณาการช่วยราชการ
 ราย นางสาวรี สามารถกุล บุคลากรทางการศึกษาอื่นตามมาตรา ๓๘ ค. (๒) ตำแหน่งนักวิชาการศึกษาชำนาญการ
 สำนักงานเขตพื้นที่การศึกษาประถมศึกษาตราด ซึ่งมีความประสงค์ขอช่วยราชการที่สำนักงานเขตพื้นที่
 การศึกษาประถมศึกษาหนองคาย เขต ๒ กรณีติดตามคู่สมรส ความแจ้งแล้ว นั้น

สำนักงานคณะกรรมการการศึกษาขั้นพื้นฐานพิจารณาแล้ว อนุญาตให้ นางสาวรี สามารถกุล
 ช่วยราชการที่สำนักงานเขตพื้นที่การศึกษาประถมศึกษาหนองคาย เขต ๒ (ตามคำร้องขอของตนเอง) มีกำหนด ๑ ปี
 นับตั้งแต่วันที่รายงานตัวที่สำนักงานเขตพื้นที่การศึกษาประถมศึกษาหนองคาย เขต ๒ โดยไม่ผูกพันค่าใช้จ่าย
 ในการเดินทาง ได้แก่ ค่าเบี้ยเลี้ยงเดินทาง ค่าพาหนะ ค่าเช่าที่พัก ค่าใช้จ่ายอื่นที่จำเป็นต้องจ่ายเนื่องในการ
 เดินทางไปราชการและค่าขนย้ายสิ่งของส่วนตัว และให้สำนักงานเขตพื้นที่การศึกษาประถมศึกษาหนองคาย เขต ๒
 พิจารณาตำแหน่งว่างที่มีอัตราเงินเดือนรับย้ายข้าราชการดังกล่าวโดยเร็ว รับรายงานตัวข้าราชการดังกล่าว
 เมื่อใด แจ้งให้สำนักงานคณะกรรมการการศึกษาขั้นพื้นฐานทราบด้วย

จึงเรียนมาเพื่อทราบและดำเนินการต่อไป

ขอแสดงความนับถือ

(Signature)

(นายนิพนธ์ ก้องเวหา)

ผู้อำนวยการคณะกรรมการการศึกษาขั้นพื้นฐาน ปฏิบัติราชการแทน
 เลขาธิการคณะกรรมการการศึกษาขั้นพื้นฐาน

สำนักพัฒนาระบบบริหารงานบุคคลและนิติการ
 กลุ่มบริหารงานบุคคล ๒
 โทร ๐ ๒๒๘๘ ๕๖๕๔
 โทรสาร ๐ ๒๒๘๒ ๙๓๙๑

| | |
|-------------------------------------|-------------------------------|
| กลุ่มบริหารงานบุคคล | |
| เลขที่รับ | 191 |
| ลงวันที่ | 11 ก.พ. 2564 |
| เวลา | น. |
| <input type="checkbox"/> | กลุ่มงานอัตราค่าจ้าง |
| <input checked="" type="checkbox"/> | กลุ่มงานสรรหาและบรรจุแต่งตั้ง |
| <input type="checkbox"/> | กลุ่มงานบำเหน็จความชอบ |
| <input type="checkbox"/> | กลุ่มงานทะเบียนประวัติ |
| <input type="checkbox"/> | กลุ่มงานธุรการ |

คณะผู้จัดทำ

| | | |
|---------------------------------|-------------------------------|----------------------------|
| ๑. นายวิทยา ทศมี | รอง ผอ.สพป.หนองคาย เขต ๒ | ประธานกรรมการ |
| ๒. นางสาวนิตยา ตาตินิจ | ผอ.กลุ่มบริหารงานบุคคล | รองประธานกรรมการ |
| ๓. นางจุฬารัตน์ ศรีบุญเรือง | นักทรัพยากรบุคคลชำนาญการพิเศษ | กรรมการ |
| ๔. นายสมใจ ขวณละคร | นักทรัพยากรบุคคลชำนาญการ | กรรมการ |
| ๕. นางสาวฉัตร วิเศษศิริกานต์กุล | นักทรัพยากรบุคคลชำนาญการ | กรรมการ |
| ๖. นางสาวปณิดา โปตะนนท์ | นักทรัพยากรบุคคลปฏิบัติการ | กรรมการ |
| ๗. นายจักรพงษ์ มานะดี | นักทรัพยากรบุคคลชำนาญการ | กรรมการและผู้ช่วยเลขานุการ |
| ๘. นางสาวกัญฐกรณ์ อาชีวะ | เจ้าหน้าที่บันทึกข้อมูล | ผู้ช่วยเลขานุการ |
| ๙. นางสาววิวรรณ พจนารถบัณฑิตย์ | เจ้าหน้าที่บันทึกข้อมูล | ผู้ช่วยเลขานุการ |
